

Allgäu

pfronten

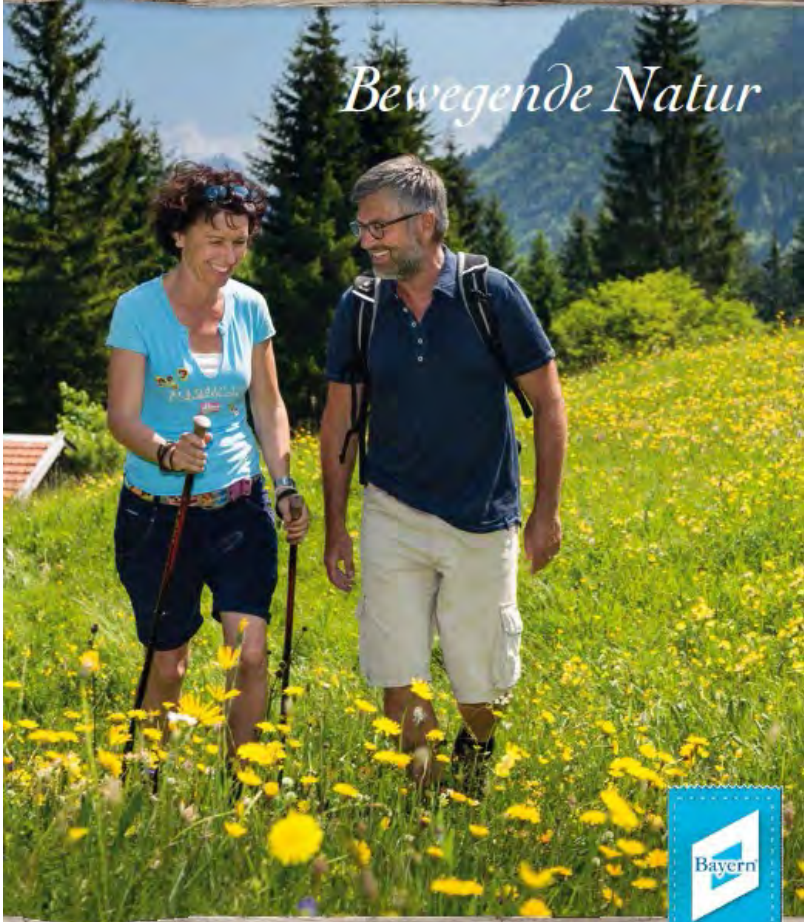

Bewegende Natur

Urlaubsjournal mit Gastgeberverzeichnis 2017

Jahresbericht 2016
Berichtszeitraum: Mai 2016 – April 2017
Statistik: Kalenderjahr 2016

Herausgeber:
Gemeinde Pfronten
Pfronten Tourismus
Vilstalstraße 2 – 87459 Pfronten
08363/69888 – info@pfronten.de

Jahresbericht 2016

| | |
|--|-----------|
| 1. Statistische Kennzahlen | Folie 3 |
| 2. Tourismusbarometer | Folie 43 |
| 3. Meilensteine und Angebotsschwerpunkte | Folie 46 |
| 4. Veranstaltungen | Folie 98 |
| 5. Gästeprogramm | Folie 111 |
| 6. Marketing | Folie 120 |
| 7. Gastgeberklassifizierungen | Folie 162 |
| 8. Gastgeberkommunikation | Folie 164 |
| 9. Marketing Alpenbad | Folie 169 |
| 10. Marketing Eishalle | Folie 177 |
| 11. Marketing Skizentrum | Folie 180 |
| 12. Projektschwerpunkte 2016f. | Folie 182 |
| 13. Aufgaben Pfronten Tourismus | Folie 185 |
| 14. Unser Team sagt Danke | Folie 187 |

1. Statistische Kennzahlen 2016

Jahresstatistik 2016:

Ergebnis 2016 / Veränderungen zu 2015 (Stand 16.3):

Übernachtungen: 590.203 / +3,95% (+22.433)

Ankünfte: 115.953 / +3,71% (+4.152)

Die wichtigsten Ergebnisse und Kennzahlen 2016 (I)

- ✓ Deutliche Zuwächse von 2015 auf 2016 sowohl bei den Übernachtungen als auch bei den Ankünften (jeweils rund 4%)
- ✓ Allzeithoch der Gästeankünfte:
Noch nie zuvor wurden so viele Urlauber in Pfronten gezählt!

Zusammenfassung: Ergebnisse und Kennzahlen 2016 (I)

- ✓ Deutliche Zuwächse von 2015 auf 2016 sowohl bei den Übernachtungen als auch bei den Ankünften (jeweils rund 4%)
- ✓ Allzeithoch der Gästeankünfte:
Noch nie zuvor wurden so viele Urlauber in Pfronten gezählt!
- ✓ Fast alle Betriebsarten legen deutlich zu,
Rückgänge in den Kategorien „Hotels“ und „Gasthöfe“ durch
Betriebsschließungen
- ✓ Der langjährige (branchenübliche) Rückgang der Aufenthaltsdauer
konnte weiter gestoppt werden und hat sich in den letzten Jahren
bei \varnothing 5,1 Tage eingependelt.
- ✓ Die Auslastung der Gastgeber hat sich weiter positiv entwickelt
und liegt jetzt über alle Betriebsarten bei 36%, dem höchsten Wert
seit 2001.
- ✓ Die saisonale Verteilung der Urlaube in Pfronten bleibt gleich.

Zusammenfassung: Ergebnisse und Kennzahlen 2016 (II)

- ✓ Der Rückgang bei den Geschäftsreisenden wurde kompensiert durch mehr Urlaubsgäste
- ✓ Der Anteil von Klein(Privatvermieter) nimmt weiter ab, über 3/4 aller Gästeankünfte und 2/3 aller Übernachtungen bei gewerblichen Vermietern; 78% der 436 Gastgeberbetriebe sind Privatvermieter; 60% der 4451 Betten stehen bei gewerblichen Vermietern
- ✓ Die Erfolgsgeschichte der KönigsCard hält: Zuwachs bei den teilnehmenden Betrieben (80 > 88) bedeutet höhere Anteile von Übernachtungen und Gästen bei KC-Gastgebern:
 - . 32% der Übernachtungen und 39 % der Gäste bei KC-Gastgebern zu Gast
 - . Die KC-Gastgeber haben ein stärkeres Gästewachstum als der Durchschnitt aller Betriebe
(+ 6,24% Ankünfte KC Gastgeber, +3,68 Ankünfte alle Gastgeber)

Entwicklung der Kennzahlen seit 2002

Übernachtungen 2002 - 2016

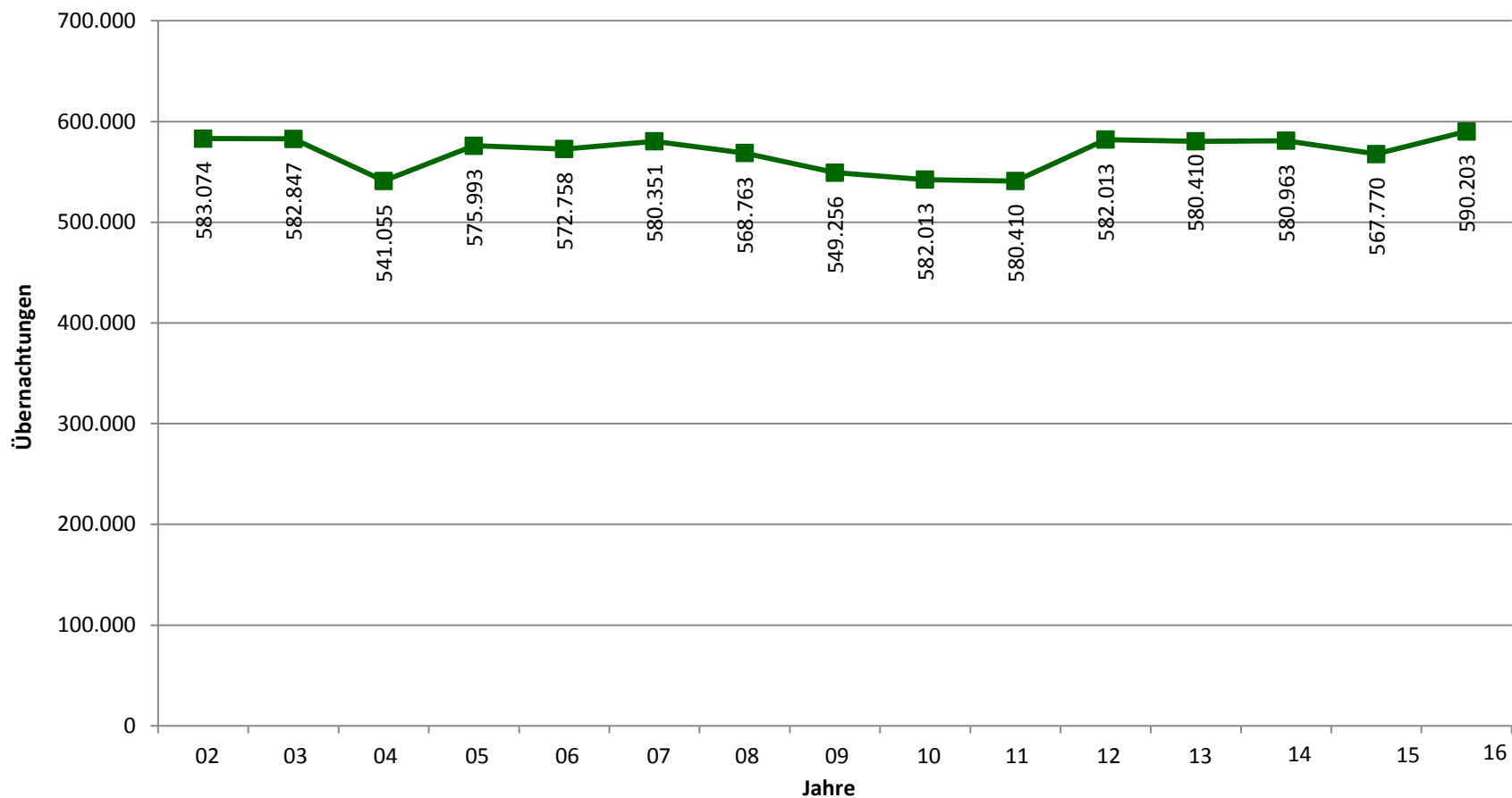

Entwicklung der Kennzahlen seit 2002

Gästeankünfte 2002 - 2016

Allzeithoch

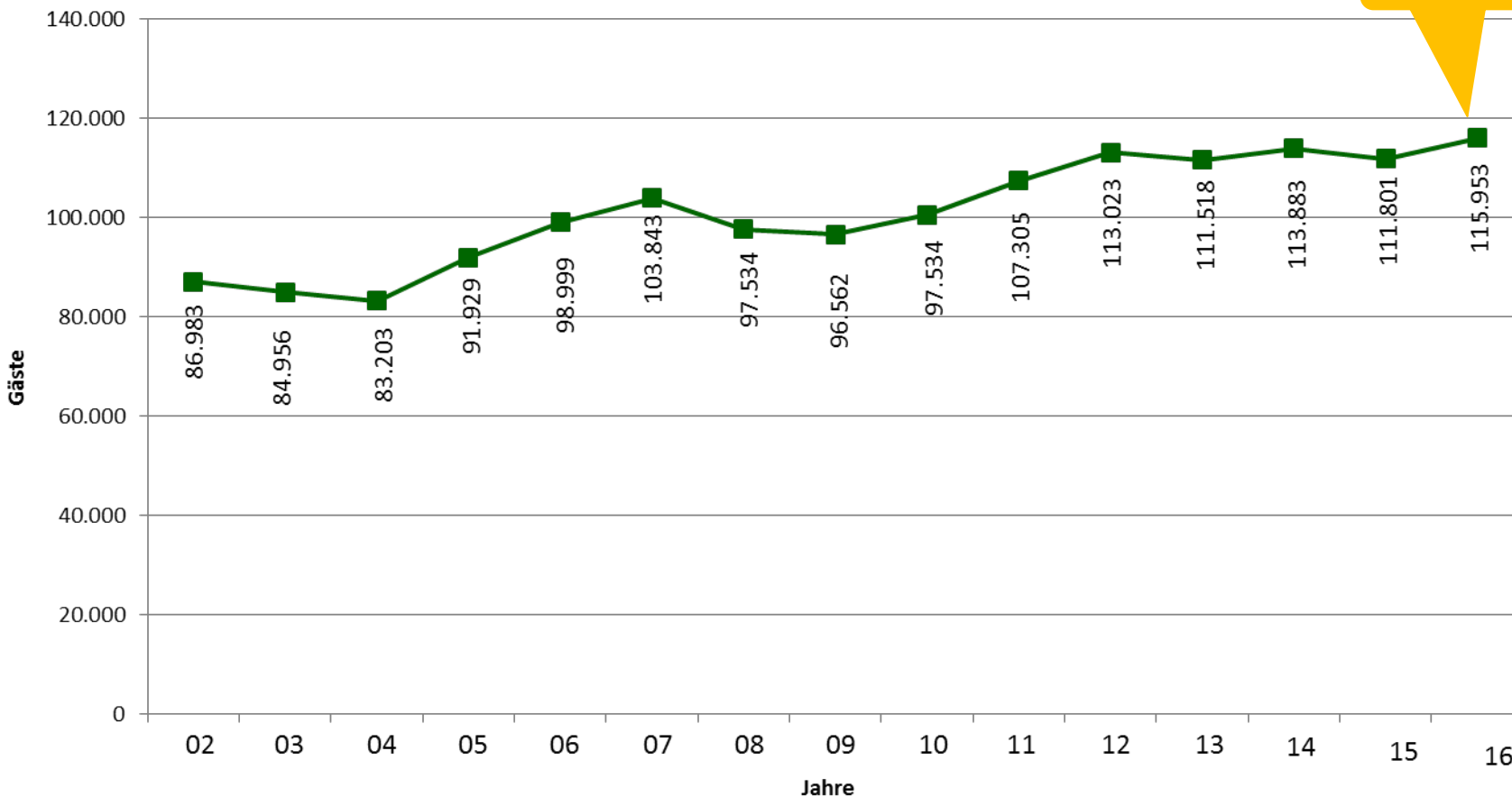

Die Gästezahlen liegen mit 115.953 Ankünften im langjährigen Vergleich auf höchstem Niveau (Allzeithoch).

Jahresstatistik 2016 – Betriebsarten

| | 2016 | | 2015 | | Veränderungen | | | |
|-----------------------|----------------|----------------|----------------|----------------|---------------|--------------|--------------|--------------|
| | ÜN | Ankünfte | ÜN | Ankünfte | ÜN | Ankünfte | ÜN % | Ankünfte % |
| Fachkliniken | 69.089 | 3.231 | 67.010 | 3.049 | 2.079 | 182 | 3,10% | 5,97% |
| Hotel | 95.569 | 31.287 | 107.590 | 33.183 | -12.021 | -1.896 | -11,17% | -5,71% |
| Hotel garni | 35.425 | 9.039 | 35.601 | 9.147 | -176 | -108 | -0,49% | -1,18% |
| Gasthöfe | 15.726 | 7.695 | 17.415 | 8.026 | -1.689 | -331 | -9,70% | -4,12% |
| Pensionen | 41.172 | 11.189 | 36.457 | 9.267 | 4.715 | 1.922 | 12,93% | 20,74% |
| Ferienheime | 30.180 | 6.007 | 28.524 | 5.676 | 1.656 | 331 | 5,81% | 5,83% |
| Ferienhaus/ -whg. gw. | 111.284 | 19.243 | 96.830 | 16.568 | 14.454 | 2.675 | 14,93% | 16,15% |
| Ferienhaus/ -whg. pr. | 106.081 | 14.611 | 97.496 | 13.078 | 8.585 | 1.533 | 8,81% | 11,72% |
| Privatvermieter | 15.297 | 2.525 | 14.679 | 2.490 | 618 | 35 | 4,21% | 1,41% |
| Bauernhof Zimmer | 1.964 | 316 | 1.957 | 371 | 7 | -55 | 0,36% | -14,82% |
| Bauernhof FeWo | 11.370 | 1.864 | 11.352 | 1.856 | 18 | 8 | 0,16% | 0,43% |
| Campingplatz | 18.808 | 5.212 | 17.703 | 4.659 | 1.105 | 553 | 6,24% | 11,87% |
| Zweitwohnung | 33.354 | 1.090 | 29.153 | 1.013 | 4.201 | 77 | 14,41% | 7,60% |
| Gruppe sonstige | 4.884 | 2.644 | 6.003 | 3.418 | -1.119 | -774 | -18,64% | -22,64% |
| Gesamt | 590.203 | 115.953 | 567.770 | 111.801 | 22.433 | 4.152 | 3,95% | 3,71% |

Ergebnis 2016/Veränderungen zu 2015:

Übernachtungen: 590.208/ +3,95 % (+22.433)

Ankünfte: 115.953 / +3,71 % (+4.152)

Anteile der Betriebsgruppen am Ergebnis

Übernachtungen nach Betriebsgruppen 2016

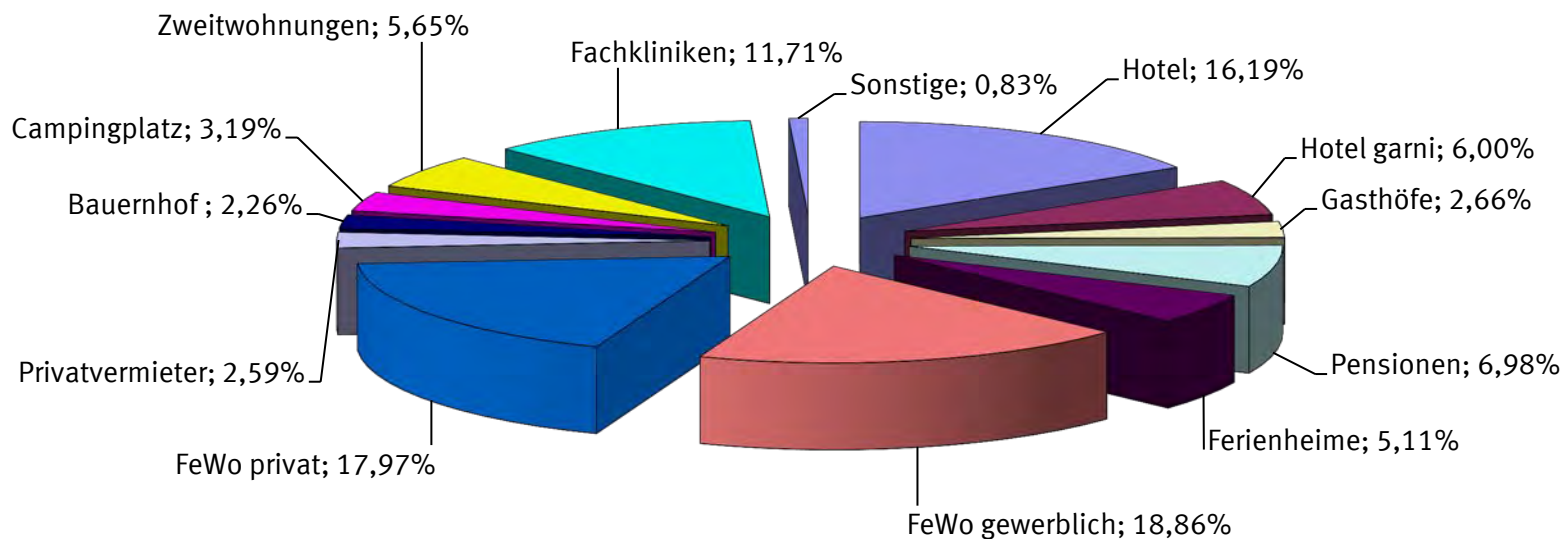

36,83 % der Übernachtungen in Ferienwohnungen (2015: 32,22%, 2014: 32,75%)

22,19 % der Übernachtungen in der Hotellerie (2015: 25,22%, 2014: 26,56%)

Zusammenfassung: Ergebnisse und Kennzahlen 2016 (III)

Der Anteil von Klein(Privatvermieter) nimmt weiter ab:

- > Über 3/4 aller Gästeankünfte und 2/3 aller Übernachtungen bei gewerblichen Vermietern
- . 78% der 436 Gastgeberbetriebe sind Privatvermieter
- . 60% der 4.451 Betten stehen bei gewerblichen Vermietern

Entwicklung gewerblich / private Betriebe: Übernachtungen & Ankünfte

| Übernachtungen | 2013 | Anteil 2013 | 2012 / 2013 | 2014 | Anteil 2014 | 2013 / 2014 | 2015 | 2015 / 2016 | 2016 | Anteil 2016 |
|----------------|----------------|-------------|-------------|----------------|-------------|--------------|----------------|--------------|----------------|-------------|
| gewerblich | 400.807 | 69,06% | -0,25% | 398.623 | 68,61% | -0,54% | 384.633 | 0,99% | 388.451 | 65,82% |
| privat | 179.603 | 30,94% | -0,34% | 182.340 | 31,39% | 1,52% | 183.137 | 10,16% | 201.752 | 34,18% |
| Summe | 580.410 | 100% | | 580.963 | 100% | 0,10% | 567.770 | 3,95% | 590.203 | |

| Ankünfte | 2013 | Anteil 2013 | 2012 / 2013 | 2014 | Anteil 2014 | 2013 / 2014 | 2015 | 2015 / 2016 | 2016 | Anteil 2016 |
|--------------|----------------|-------------|-------------|----------------|----------------|--------------|----------------|--------------|----------------|-------------|
| gewerblich | 87.413 | 78,38% | -0,27% | 89.972 | 79,00% | 2,93% | 87.956 | 0,63% | 88.509 | 76,33% |
| privat | 24.105 | 21,62% | -5,26% | 23.922 | 21,00% | -0,76% | 23.845 | 15,09% | 27.444 | 23,67% |
| Summe | 111.518 | 100% | | 113.894 | 100,00% | 2,13% | 111.801 | 3,71% | 115.953 | |

Entwicklung gewerblich / private Betriebe: Anzahl Betriebe und Betten

| Anzahl Betriebe | 2013 | 2013 in % | 2014 | 2014 in % | 2013 / 2014 | 2015 | 2015 / 2016 | 2016 | 2016 in % |
|-----------------|------------|----------------|------------|-----------|---------------|------------|--------------|------------|-----------|
| gewerblich | 100 | 21,51% | 100 | 22,83% | 0,00% | 97 | -2,06% | 95 | 21,79% |
| privat | 365 | 78,49% | 338 | 77,17% | -7,40% | 327 | 4,28% | 341 | 78,21% |
| Summe | 465 | 100,00% | 438 | | -5,81% | 424 | 2,83% | 436 | |

| Anzahl Betten | 2013 | 2013 in % | 2014 | 2014 in % | 2013 / 2014 | 2015 | 2015 / 2016 | 2016 | 2016 in % |
|---------------|-------------|-------------|--------------|-----------|---------------|--------------|--------------|--------------|-----------|
| gewerblich | 2738 | 60,23% | 2.784 | 61,98% | 1,68% | 2.685 | -1,45% | 2.646 | 59,45% |
| privat | 1808 | 39,77% | 1.708 | 38,02% | -5,53% | 1.699 | 6,24% | 1.805 | 40,55% |
| Summe | 4546 | 100% | 4.492 | | -1,19% | 4.384 | 1,53% | 4.451 | |

65,82% der Übernachtungen und sogar mehr als Dreiviertel der Gästeankünfte (76,33%) werden in gewerblichen Beherbergungsbetrieben getätigt. Diese Vermieter stellen nur 21,79% der Betriebe.

Etwa Dreiviertel der Pfrontener Betriebe (78,21%) werden dem Privatvermieterbereich zugerechnet (< 9 Betten).

Entwicklung der Bettenkapazitäten seit 2004

Bettenkapazität 2004 -2016

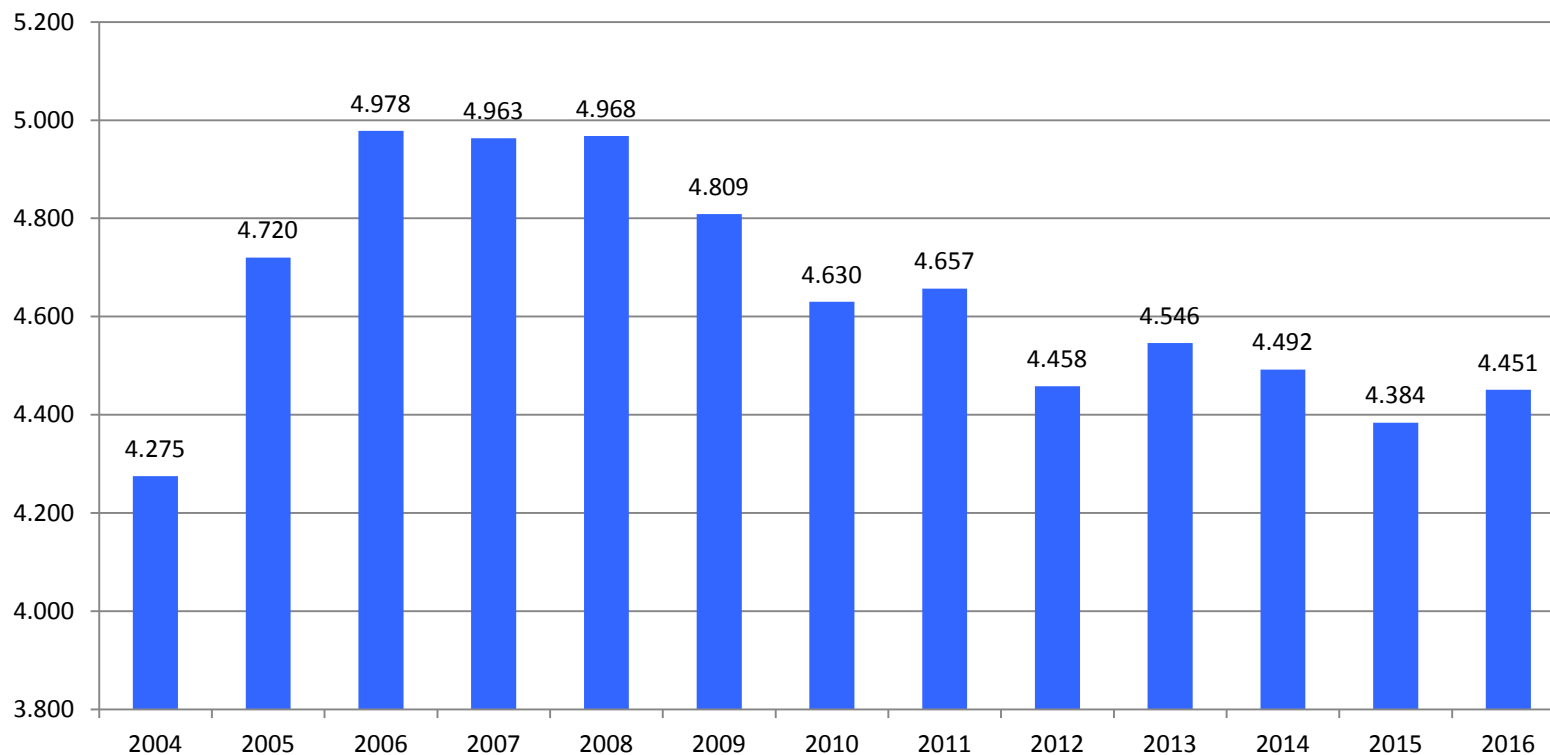

Entwicklung der Kennzahlen seit 2002

Durchschnittliche Aufenthaltsdauer der Gäste in Tagen (2002 - 2016)

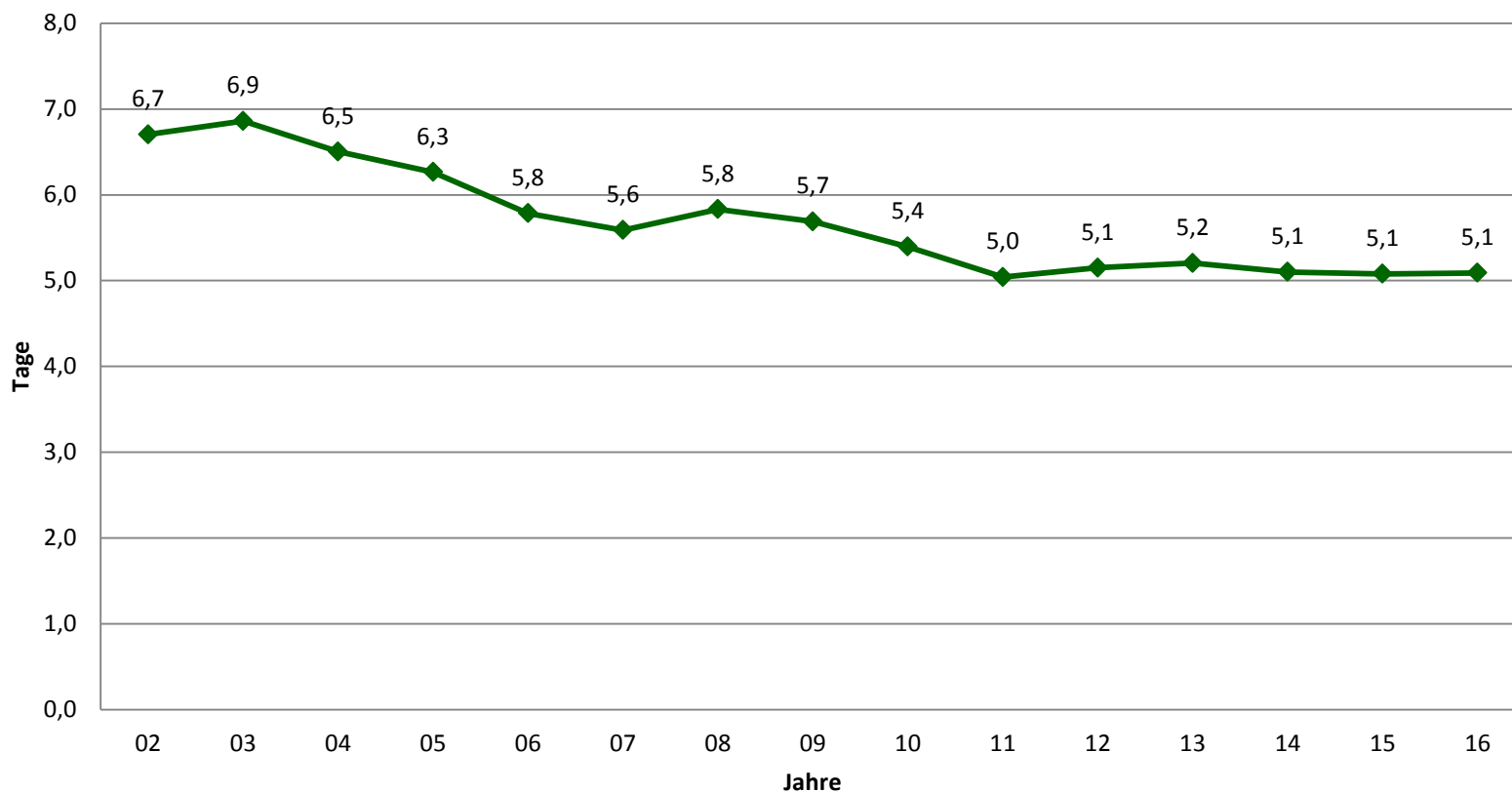

Die seit 2011 stabile durchschnittliche Aufenthaltsdauer liegt auch 2016 bei 5,1 Tagen. Der drastische Rückgang bis 2011 konnte weiter gestoppt werden.

Entwicklung der Kennzahlen seit 2002

Ø-Auslastung aller Betten (2002 -2016)

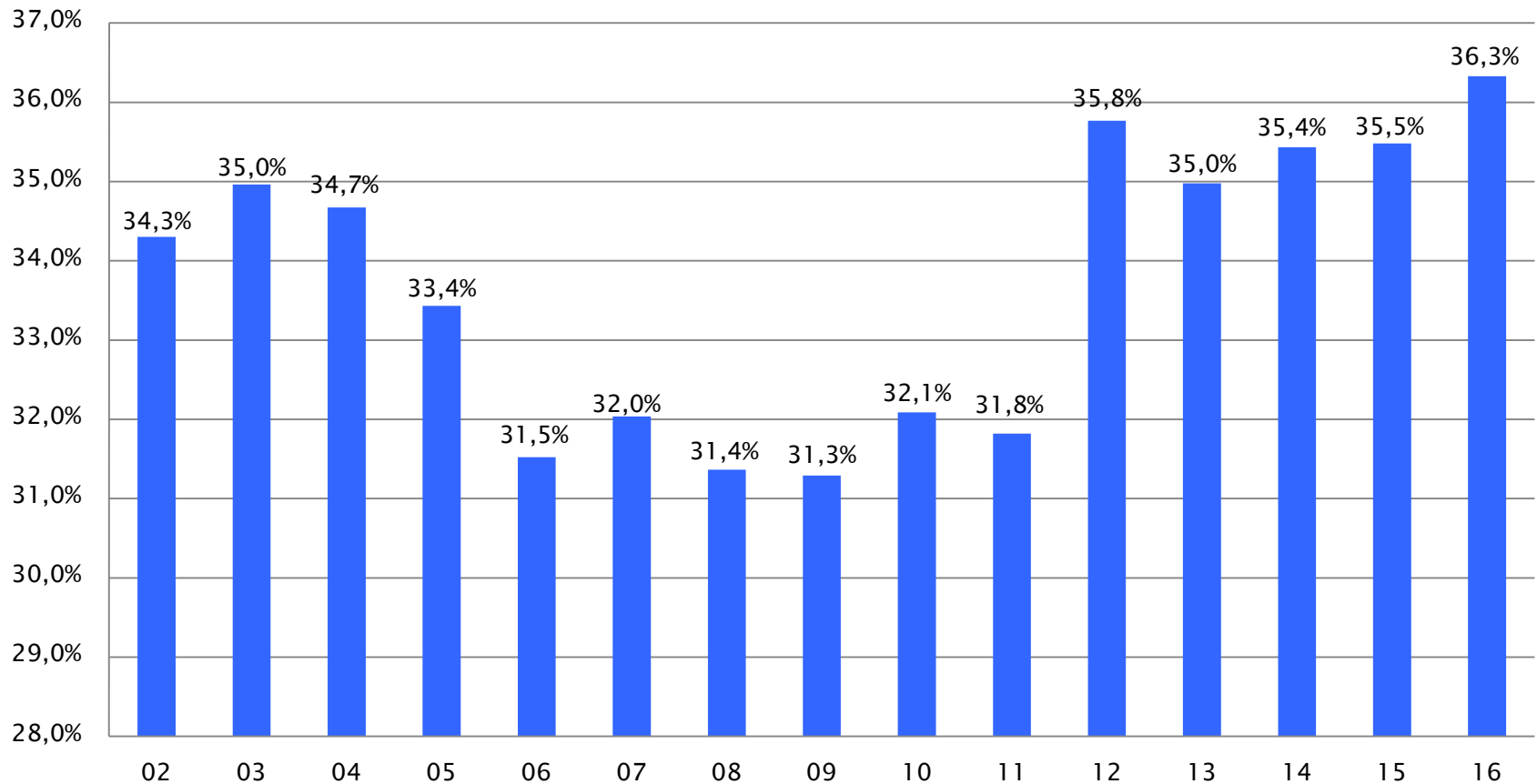

Monatsverteilung der Ankünfte seit 2010

Entwicklungen der monatlichen Ankünfte 2010-2016

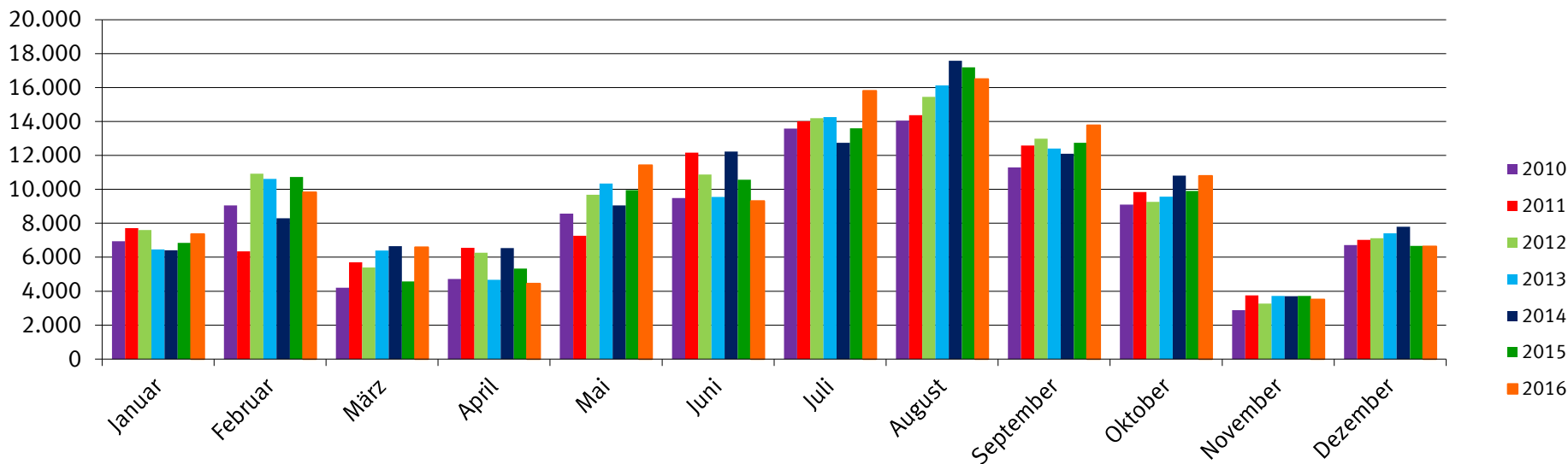

Die Sommerferienmonate Juli und August sind nach wie vor die Monate mit den meisten Ankünften.

Monatsverteilung der Übernachtungen seit 2010

Entwicklungen der monatlichen Übernachtungszahlen 2010-2016

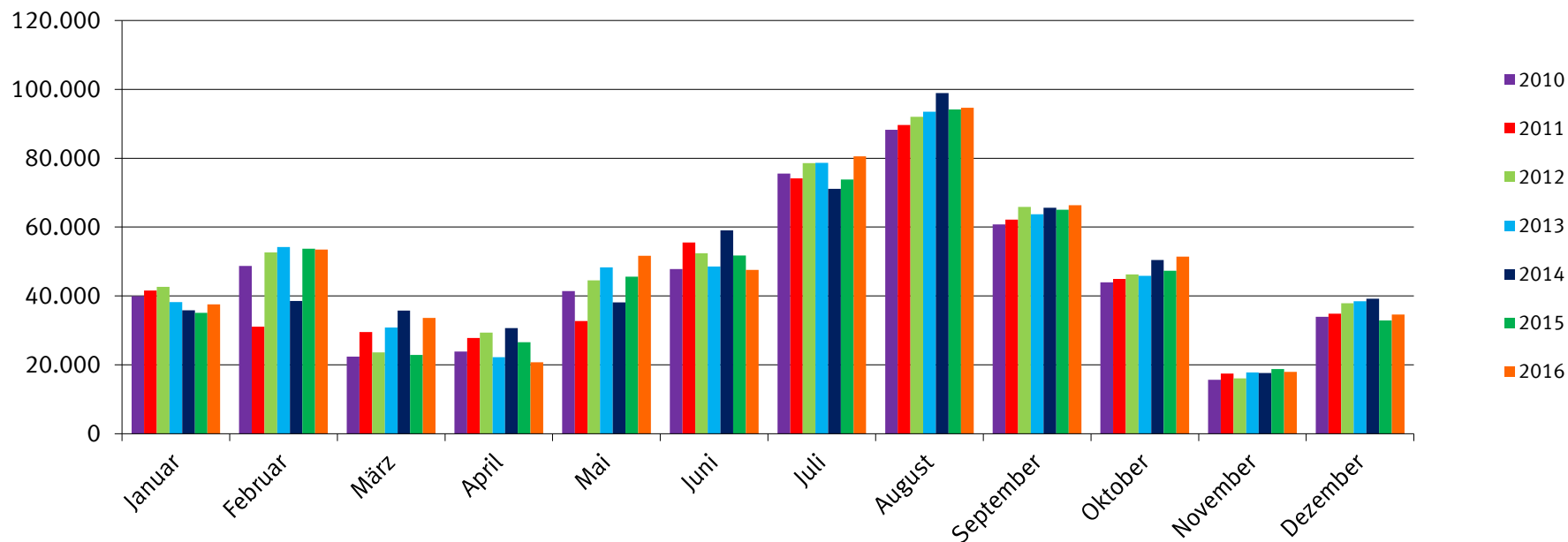

Anteile der Saisonzeiten am Ergebnis

Gästeankünfte % nach Saisonzeiten 2008-2016

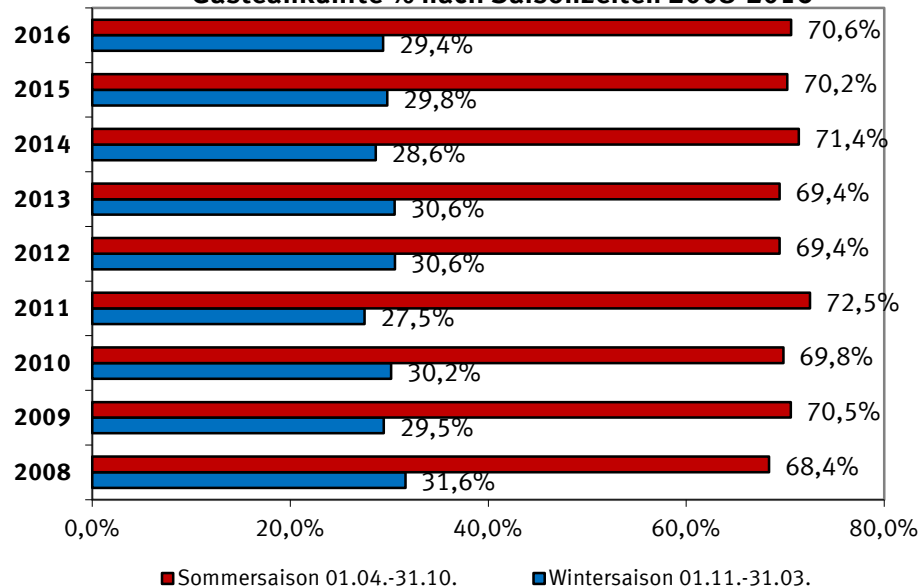

Übernachtungen % nach Saisonzeiten 2008-2016

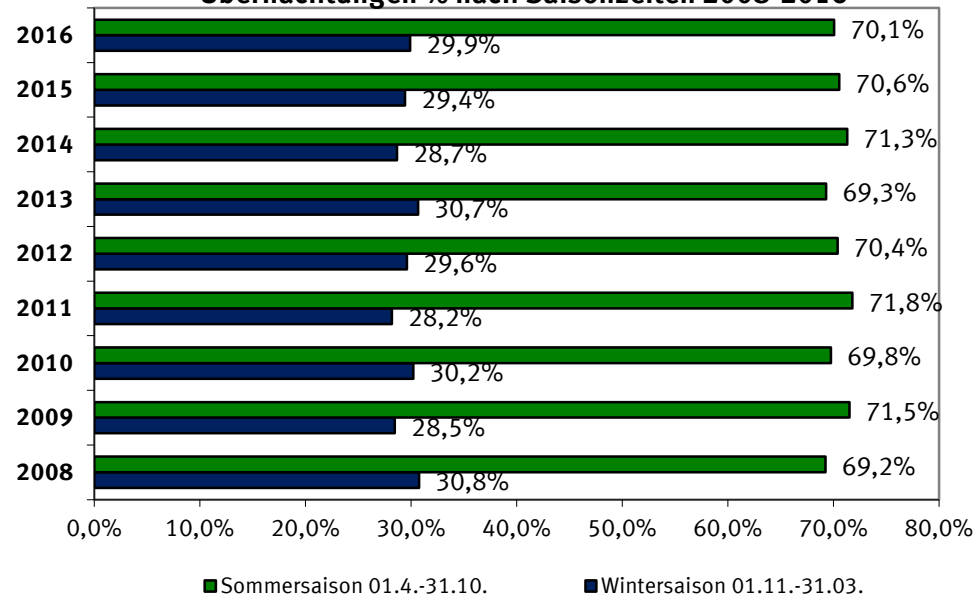

Die Verteilung Sommer- / Wintersaison hat sich bei einem Verhältnis von ca. 70 zu 30 eingependelt.

Die Erfolgsgeschichte der KönigsCard hält an

. Zuwachs bei den teilnehmenden Betrieben (80 > 88) bedeutet höhere Anteile von Übernachtungen und Gästen bei KC-Gastgebern

. 32% der Übernachtungen und 39 % der Gäste bei KC-Gastgebern zu Gast

. Die KC-Gastgeber haben ein stärkeres Gästewachstum als der Durchschnitt aller Betriebe

(+ 6,24% Ankünfte KC Gastgeber, +3,68 Ankünfte alle Gastgeber)

Gastgeberentwicklung KönigsCard

| Einstiegsdatum | Anzahl Betriebe |
|--------------------------|-----------------|
| 01.12.2009 | 17 |
| 01.12.2010 | 15 |
| 01.11.2011 | 13 |
| 01.12.2012 | 12 |
| 01.05.2013 | 5 |
| 01.12.2013 | 2 |
| Stand 2013: | 64 |
| 01.02.2014 | 5 |
| 01.07.2014 | 1 |
| 01.08.2014 | 2 |
| 01.12.2014 | 4 |
| Stand 2014: | 76 |
| 01.12.2015 | 6 |
| Stand 2015: | 80 |
| 01.05.2016 | 8 |
| | |
| Gesamt Ende 2016: | 88 |

Entwicklung KönigsCard-Betriebe 2016

| | 2009 | 2010 | 2011 | 2012 | 2013 | 2014 | 2015 | 2016 |
|---|-------------|-------------|-------------|-------------|-------------|-------------|-------------|-------------|
| Übernachtungen KönigsCard-Betriebe | 32.617 | 75.143 | 100.158 | 126.288 | 142.579 | 165.853 | 175.201 | 190.406 |
| Übernachtungen ohne KönigsCard | 517.019 | 467.751 | 440.889 | 455.725 | 437.831 | 414.772 | 392.678 | 399.759 |
| Gästekünfte KönigsCard-Betriebe | 6.809 | 19.182 | 25.074 | 31.602 | 34.573 | 40.032 | 42.412 | 45.060 |
| Gästekünfte ohne KönigsCard | 89.756 | 81.396 | 82.242 | 81.421 | 76.945 | 73.851 | 69.416 | 70.881 |
| Übernachtungen gesamt in Pfronten | 549.636 | 542.894 | 541.047 | 582.013 | 580.410 | 580.625 | 567.879 | 590.165 |
| Gästekünfte gesamt in Pfronten | 96.565 | 100.578 | 107.316 | 113.023 | 111.518 | 113.883 | 111.828 | 115.941 |
| | | | | | | | | |
| % an gesamten ÜN/Ankünften | 2009 | 2010 | 2011 | 2012 | 2013 | 2014 | 2015 | 2016 |
| Übernachtungen KönigsCard-Betriebe in % | 5,93% | 13,84% | 18,51% | 21,70% | 24,57% | 28,56% | 30,85% | 32,26% |
| Gästekünfte KönigsCard-Betriebe in % | 7,05% | 19,07% | 23,36% | 27,96% | 31,00% | 35,15% | 37,93% | 38,86% |
| | | | | | | | | |
| % Veränderungen pro Jahr | 2009 | 2010 | 2011 | 2012 | 2013 | 2014 | 2015 | 2016 |
| Übernachtungen KönigsCard-Betriebe | | 56,59% | 24,98% | 20,69% | 11,43% | 14,03% | 5,34% | 2,11% |
| Übernachtungen gesamt | | -1,24% | -0,34% | 7,04% | -0,28% | 0,04% | -2,24% | 3,92% |
| Gästekünfte KönigsCard-Betriebe | | 64,50% | 23,50% | 20,66% | 8,59% | 13,64% | 5,61% | 6,24% |
| Gästekünfte gesamt | | 3,99% | 6,28% | 5,05% | -1,35% | 2,08% | -1,84% | 3,68% |

Überdurchschnittliche Zuwächse bei den KönigsCard-Betrieben:

| Vergleich KönigsCard 2015 / 2016 | 2015 | 2016 | % |
|----------------------------------|---------|---------|-------|
| Ankünfte: | 42.412 | 45.060 | 6,24% |
| Übernachtungen: | 175.201 | 190.406 | 2,11% |

Breitenbergbahn und KönigsCard

Die Breitenbergbahn
ist aus touristischer
Sicht ein
unverzichtbarer
Partner der KC >
der Austritt hat
negative Folgen für
den Tourismus

Bergbahnen und mehr
INKLUSIVE

KÖNIGSCARD
ALLGÄU · TIROL · AMMERGAUER ALPEN · DAS BLAUE LAND

KÖNIGSCARD.
DEINE ALL-INCLUSIVE GÄSTEKARTE.

www.koenigscard.com

Partner: Allgäu, Tirol, Ammergau, VITALES LAND, etc.

Entwicklung der Übernachtungen seit 1986

Übernachtungen 1986 - 2016 (ohne Campingplatz)

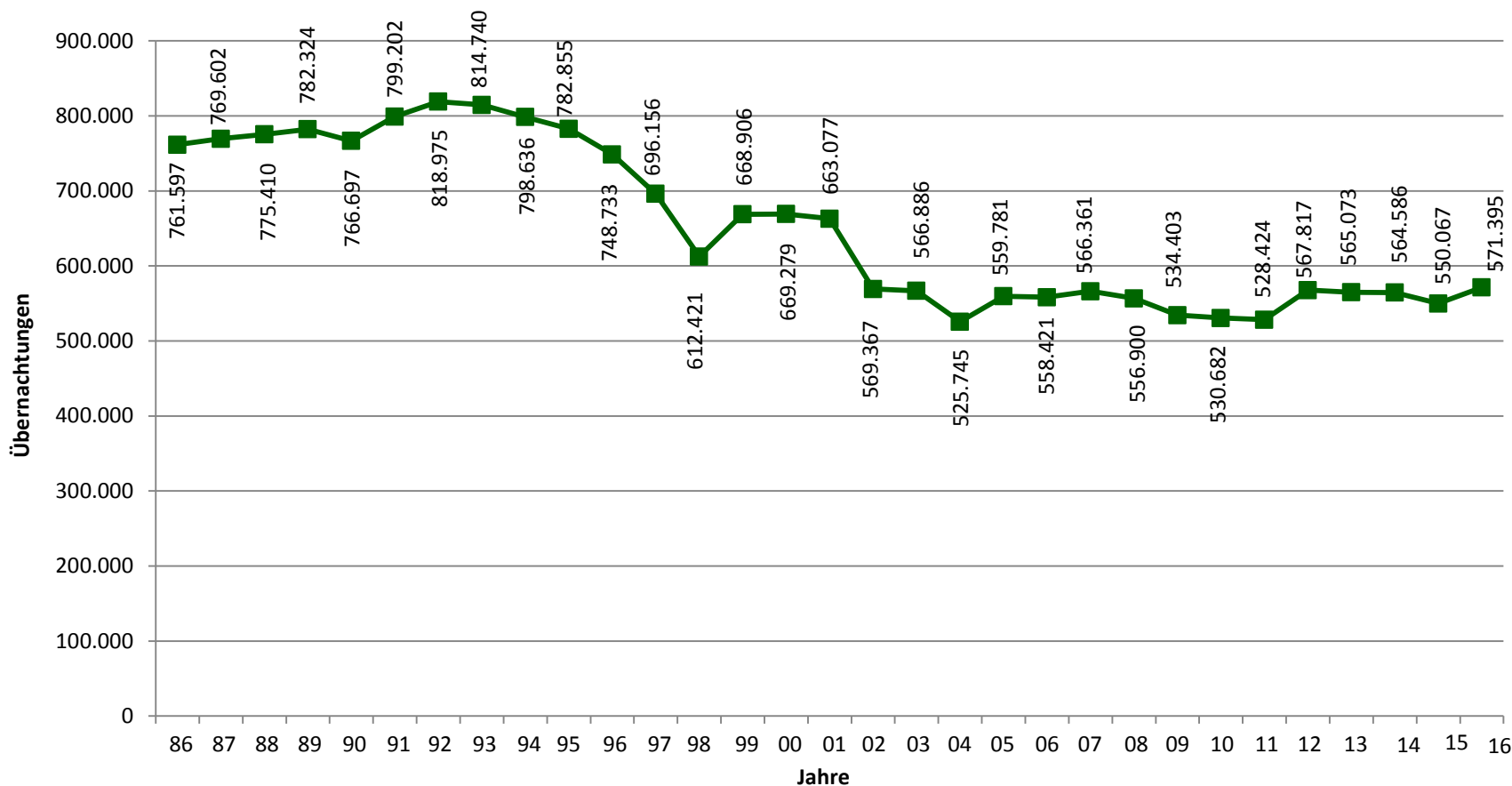

Alle Angaben ohne Camping (2016: 18.808 Übernachtungen/5.212 Gäste)

Entwicklung der Gästeankünfte seit 1986

Gästeankünfte 1986 - 2016 (ohne Campingplatz)

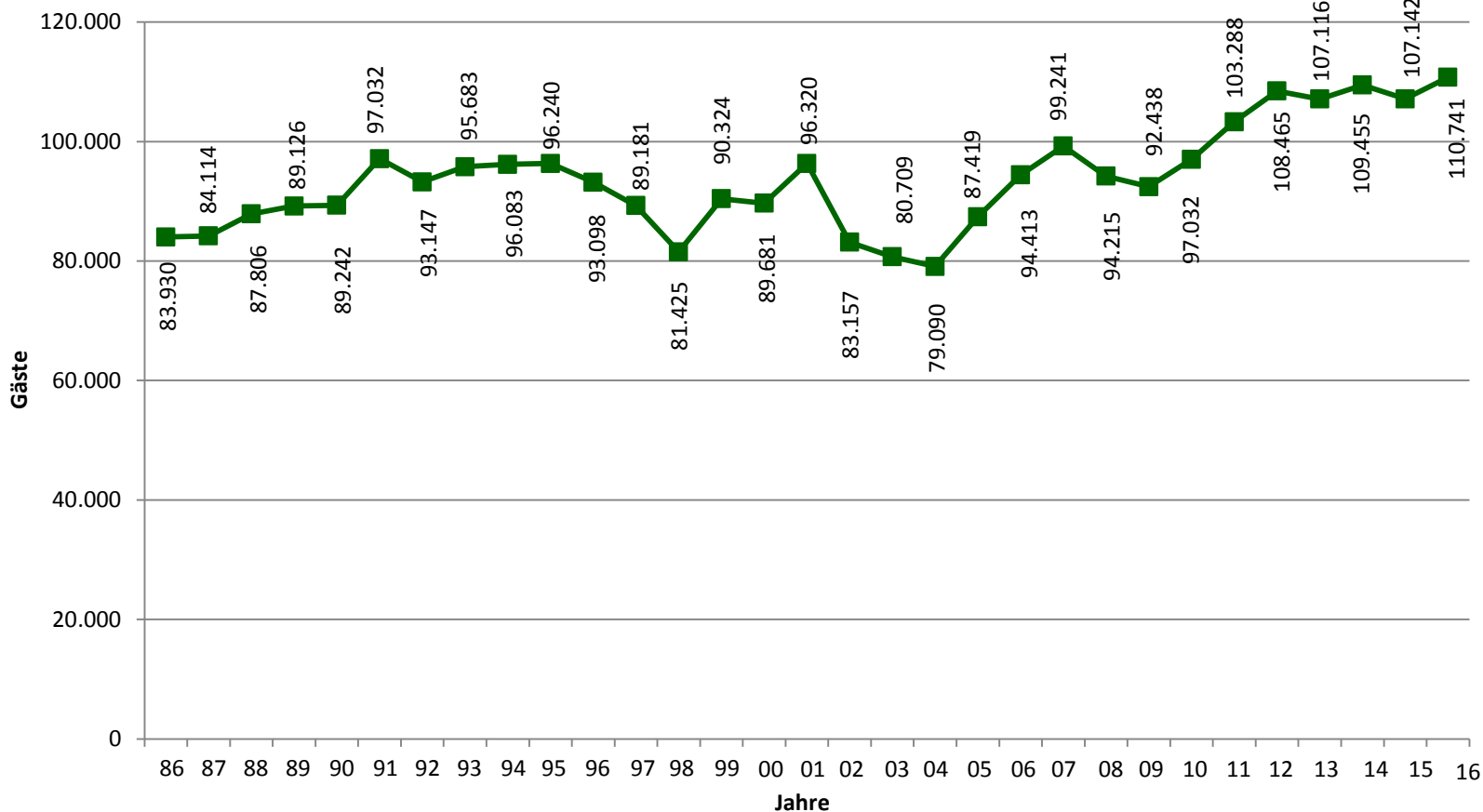

Alle Angaben ohne Camping (2016: 18.808 Übernachtungen/5.212 Gäste)

Entwicklung der Kennzahlen seit 1986 – Überblick

| | Gästeankünfte ohne Camping | Übernachtungen ohne | Betten | Auslastung /Tage | Auslastung % | Aufenthaltsdauer ohne Camping |
|----|-------------------------------|------------------------|--------|---------------------|--------------|----------------------------------|
| 86 | 83.930 | 761.597 | 5.332 | 142,8 | 39,1% | 9,1 |
| 87 | 84.114 | 769.602 | 5.342 | 144,1 | 39,5% | 9,1 |
| 88 | 87.806 | 775.410 | 5.211 | 148,8 | 40,8% | 8,8 |
| 89 | 89.126 | 782.324 | 5.049 | 154,9 | 42,5% | 8,7 |
| 90 | 89.242 | 766.697 | 5.026 | 152,5 | 41,8% | 8,6 |
| 91 | 97.032 | 799.202 | 5.048 | 158,3 | 43,4% | 8,3 |
| 92 | 93.147 | 818.975 | 5.023 | 163,0 | 44,7% | 8,8 |
| 93 | 95.683 | 814.740 | 5.106 | 159,6 | 43,7% | 8,5 |
| 94 | 96.083 | 798.636 | 5.278 | 151,3 | 41,5% | 8,3 |
| 95 | 96.240 | 782.855 | 5.301 | 147,7 | 40,5% | 8,1 |
| 96 | 93.098 | 748.733 | 5.005 | 149,6 | 41,0% | 8,0 |
| 97 | 89.181 | 696.156 | 5.007 | 139,0 | 38,1% | 7,8 |
| 98 | 81.425 | 612.421 | 5.003 | 122,4 | 33,5% | 7,5 |
| 99 | 90.324 | 668.906 | 4.742 | 141,1 | 38,6% | 7,4 |
| 00 | 89.681 | 669.279 | 5.083 | 131,7 | 36,9% | 7,5 |
| 01 | 96.320 | 663.077 | 4.857 | 136,5 | 38,3% | 6,9 |
| 02 | 83.157 | 569.367 | 4.657 | 122,2 | 34,3% | 6,8 |
| 03 | 80.709 | 566.886 | 4.567 | 124,2 | 35,0% | 7,0 |
| 04 | 79.090 | 525.745 | 4.275 | 122,9 | 34,7% | 6,6 |
| 05 | 87.419 | 559.781 | 4.720 | 118,6 | 33,4% | 6,4 |
| 06 | 94.413 | 558.421 | 4.978 | 112,1 | 31,5% | 5,9 |
| 07 | 99.241 | 566.361 | 4.963 | 114,1 | 32,0% | 5,8 |
| 08 | 94.215 | 556.900 | 4.968 | 112,1 | 31,4% | 5,9 |
| 09 | 92.438 | 534.403 | 4.809 | 111,1 | 31,3% | 5,8 |
| 10 | 97.032 | 530.682 | 4.630 | 114,6 | 32,1% | 5,5 |
| 11 | 103.288 | 528.424 | 4.657 | 113,5 | 31,8% | 5,1 |
| 12 | 108.465 | 567.817 | 4.458 | 127,4 | 35,8% | 5,2 |
| 13 | 107.116 | 565.073 | 4.546 | 124,3 | 35,0% | 5,3 |
| 14 | 109.455 | 564.586 | 4.492 | 125,7 | 35,4% | 5,2 |
| 15 | 107.142 | 550.067 | 4.384 | 125,5 | 35,5% | 5,1 |
| 16 | 110.741 | 571.395 | 4.951 | 115,4 | 32,7% | 5,2 |

Alle Angaben ohne Camping (2016: 18.808 Übernachtungen/5.212 Gäste)

Verteilung nach Monaten

| | Übernachtungen | | | Gästeankünfte | | |
|---------------|----------------|----------------|---------------|----------------|----------------|---------------|
| | 2015 | 2016 | Veränd. 15/16 | 2015 | 2016 | Veränd. 15/16 |
| Januar | 35.139 | 37.586 | 6,96% | 6.848 | 7.358 | 7,45% |
| Februar | 53.750 | 53.443 | -0,57% | 10.720 | 9.819 | -8,40% |
| März | 22.923 | 33.639 | 46,75% | 4.570 | 6.587 | 44,14% |
| April | 26.577 | 20.797 | -21,75% | 5.332 | 4.436 | -16,80% |
| Mai | 45.613 | 51.677 | 13,29% | 9.959 | 11.426 | 14,73% |
| Juni | 51.725 | 47.566 | -8,04% | 10.562 | 9.315 | -11,81% |
| Juli | 73.818 | 80.528 | 9,09% | 13.591 | 15.803 | 16,28% |
| August | 94.118 | 94.605 | 0,52% | 17.183 | 16.499 | -3,98% |
| September | 65.067 | 66.377 | 2,01% | 12.743 | 13.770 | 8,06% |
| Oktober | 47.362 | 51.416 | 8,56% | 9.905 | 10.794 | 8,98% |
| November | 18.771 | 17.962 | -4,31% | 3.718 | 3.516 | -5,43% |
| Dezember | 32.907 | 34.607 | 5,17% | 6.670 | 6.630 | -0,60% |
| Gesamt | 567.770 | 590.203 | 3,95% | 111.801 | 115.953 | 3,71% |

Übernachtungen – Anteil der Ortsteile am Ergebnis

Übernachtungen nach Ortsteilen 2016

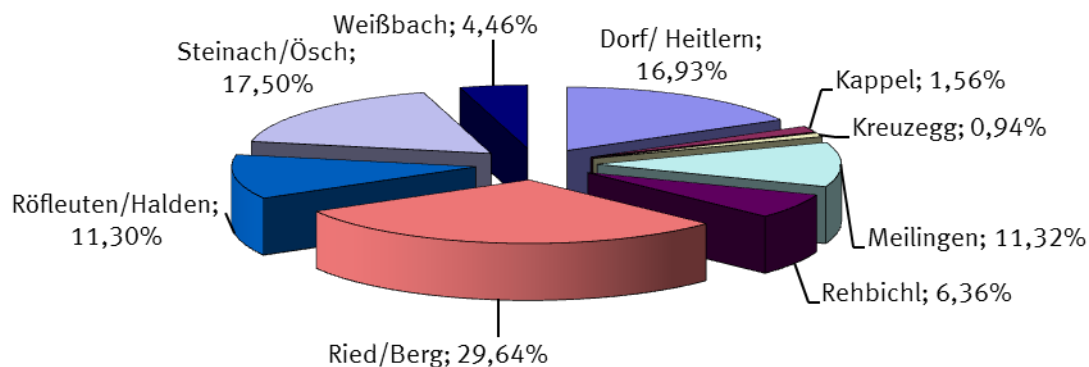

| | 2016 | | |
|------------------|----------------|----------------|---------------------|
| | Übernachtungen | in % | Veränd. 2015 / 2016 |
| Dorf/ Heitlern | 99.898 | 16,93% | 5,21% |
| Kappel | 9.233 | 1,56% | 3,49% |
| Kreuzegg | 5.549 | 0,94% | -12,75% |
| Meilingen | 66.782 | 11,32% | -3,12% |
| Rehbichl | 37.513 | 6,36% | 5,57% |
| Ried/Berg | 174.958 | 29,64% | 7,82% |
| Röfleuten/Halden | 66.686 | 11,30% | 3,84% |
| Steinach/Ösch | 103.259 | 17,50% | 4,97% |
| Weißbach | 26.325 | 4,46% | -6,67% |
| Gesamt | 590.203 | 100,00% | 3,95% |

Übernachtungen - Anteil der Ortsteile am Ergebnis

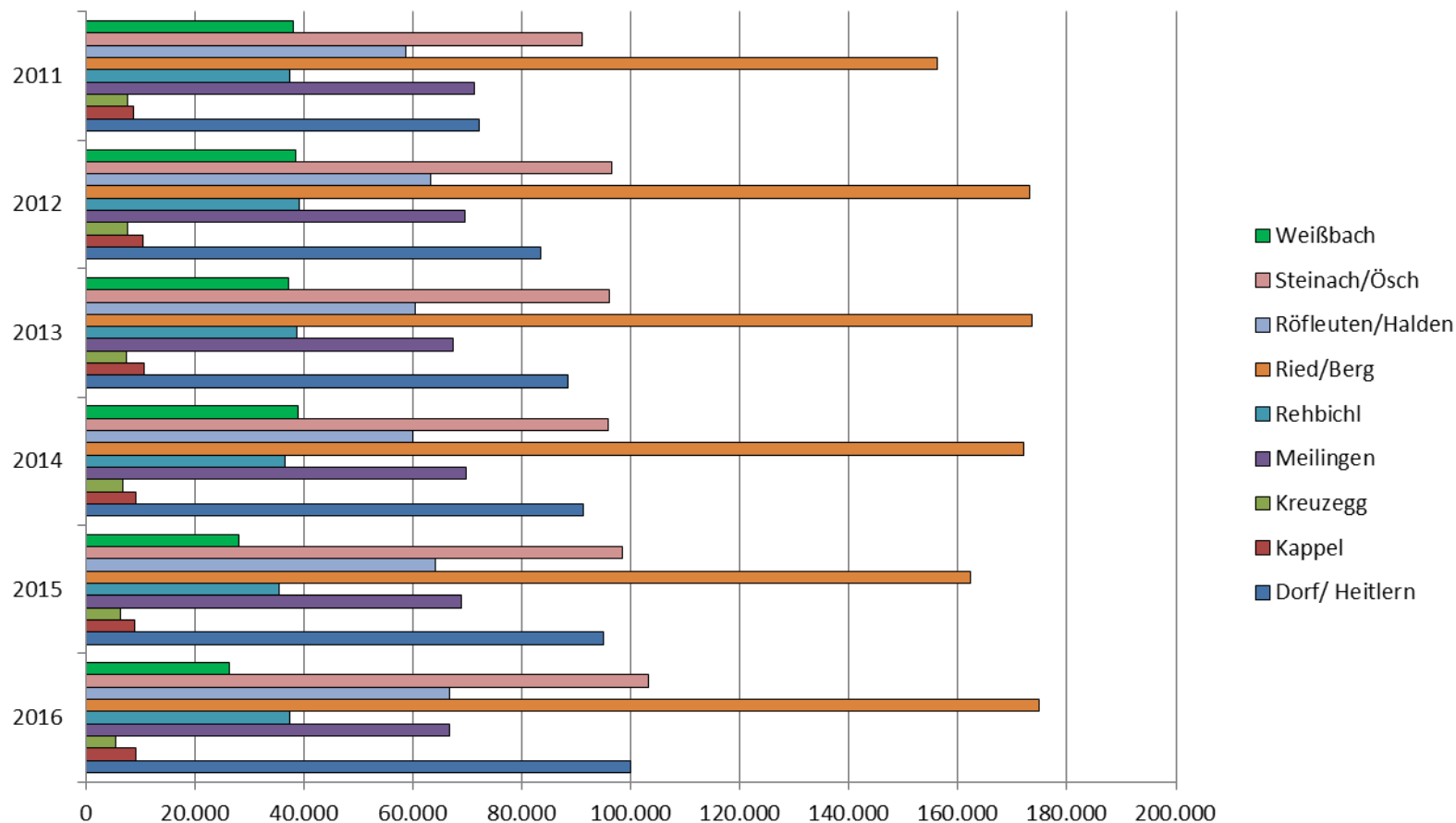

Verteilung Erst- und Stammgäste

| | Ankünfte 2016 | in % | Ankünfte 2015 | in % | Ankünfte 2014 | in % | Ankünfte 2013 | in % | Ankünfte 2012 | in % |
|--------------------------|----------------|-------------|----------------|-------------|----------------|-------------|----------------|-------------|----------------|-------------|
| 1 Aufenthalt | 101.540 | 87,6% | 88.420 | 79,1% | 91.008 | 79,9% | 89.738 | 80,5% | 94.240 | 83,4% |
| 2 - 4 Aufenthalte | 7.225 | 6,2% | 13.720 | 12,3% | 13.493 | 11,8% | 12.764 | 11,4% | 10.800 | 9,6% |
| 5 - 9 Aufenthalte | 2.898 | 2,5% | 4.468 | 4,0% | 4.128 | 3,6% | 3.985 | 3,6% | 3.467 | 3,1% |
| ab 10 Aufenthalte | 4.290 | 3,7% | 5.193 | 4,6% | 5.265 | 4,6% | 5.031 | 4,5% | 4.516 | 4,0% |
| GESAMT | 115.953 | 100% | 111.801 | 100% | 113.894 | 100% | 111.518 | 100% | 113.023 | 100% |

Anteil der Wiederholungsgäste an den Gästeankünften 2016

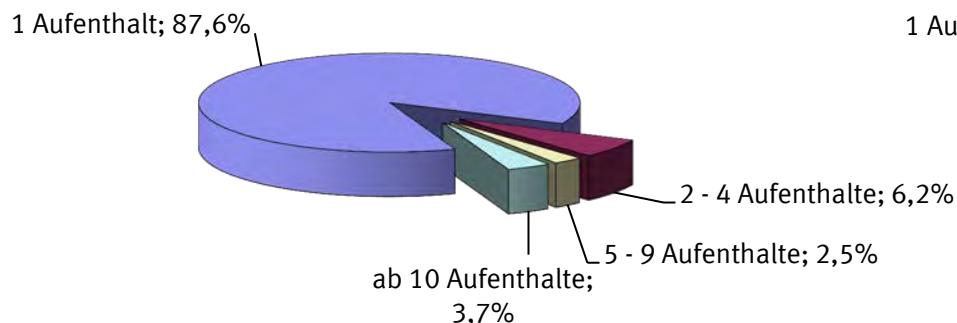

Anteil der Wiederholungsgäste an den Übernachtungen 2016

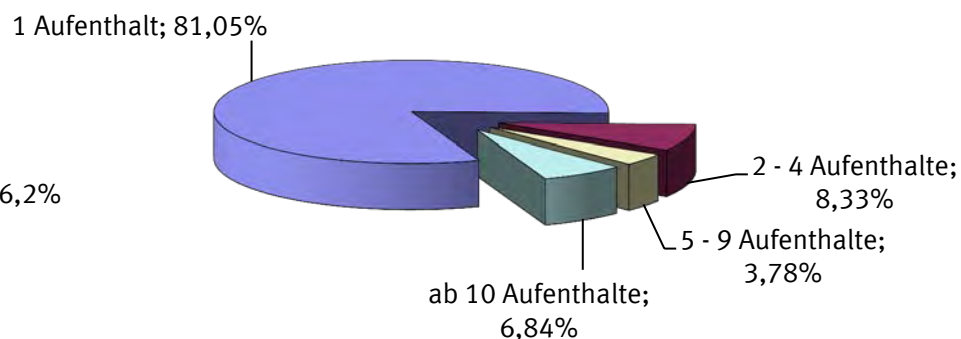

Der Anteil der Wiederholungsgäste bleibt weiterhin niedrig. Im Jahr 2011 waren 15,8% der Ankünfte Wiederholungsgäste, im Jahr 2016 12,4%.

Anteil Übernachtungen & Ankünfte von kurbeitragsbefreiten Personen

Anteil der Übernachtungen von Geschäftsreisenden und Begleitpersonen von Schwerbeschädigten an den Gesamtübernachtungen 2016

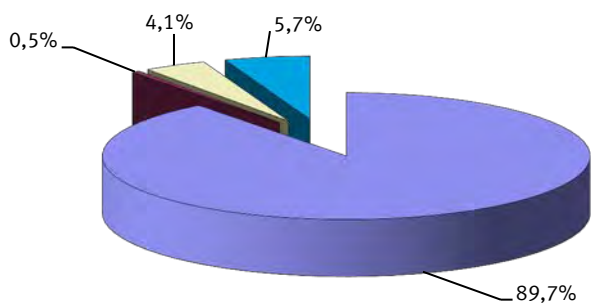

Anteil der Ankünfte von Geschäftsreisenden und Begleitpersonen von Schwerbeschädigten an den Gesamtankünften 2016

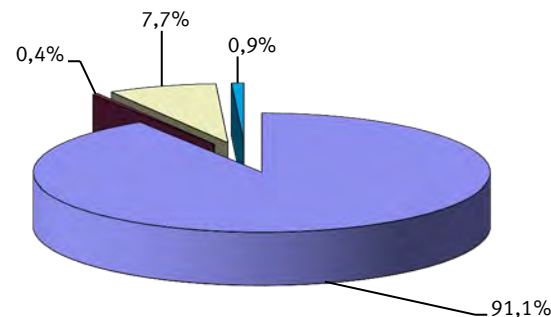

- ohne Ermäßigung
- S1: Schwerbeschädigte (Ermäßigung 50%)
- kurbeitragsbefreite Begleitpersonen von Schwerbeschädigten und Geschäftsreisende
- Zweitwohnungsbesitzer

Entwicklung Geschäftsreisende

Entwicklung der Geschäftsreisenden 2012-2016

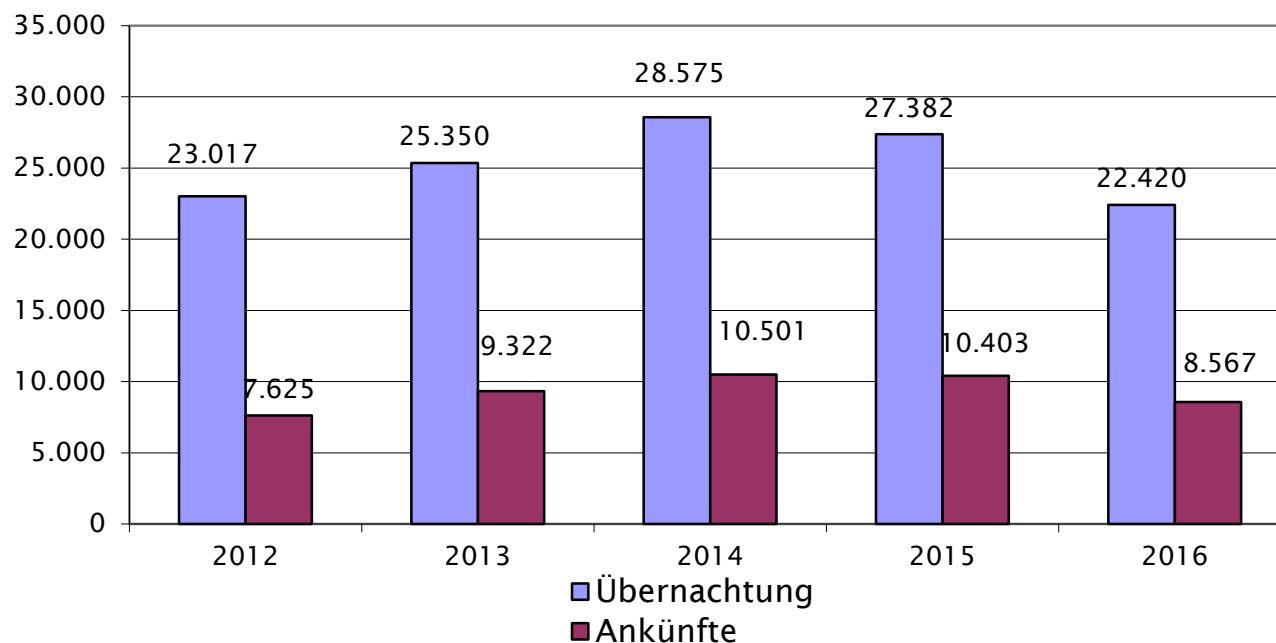

| | 2011 | 2012 | 2013 | 2014 | 2015 | 2016 |
|--|---------|---------|---------|---------|---------|---------|
| % Geschäftsreisende Übernachtungen | 3,81% | 3,95% | 4,37% | 4,92% | 4,82% | 3,80% |
| % Geschäftsreisende Ankünfte | 6,60% | 6,75% | 8,36% | 9,22% | 9,30% | 7,39% |
| Übernachtung ohne Geschäftsreisen | 520.267 | 558.996 | 555.060 | 552.388 | 540.388 | 567.783 |
| Ankünfte ohne Geschäftsreisen | 100.226 | 105.398 | 102.196 | 103.382 | 101.398 | 107.386 |
| %-Veränderungen zum Vorjahr Übernachtungen | | 7,44% | -0,70% | -0,48% | -2,17% | 5,07% |
| %-Veränderungen zum Vorjahr Ankünfte | | 5,16% | -3,04% | 1,16% | -1,92% | 5,91% |
| | | | | | | |

Altersstruktur Pfronten 2016

Altersgruppen Ankünfte 2016

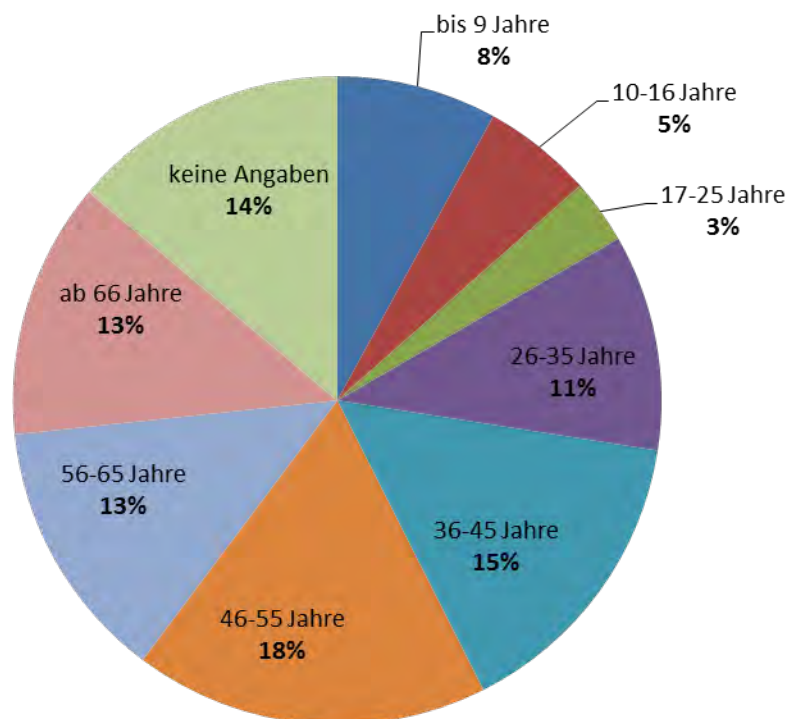

Altersgruppen Übernachtungen 2016

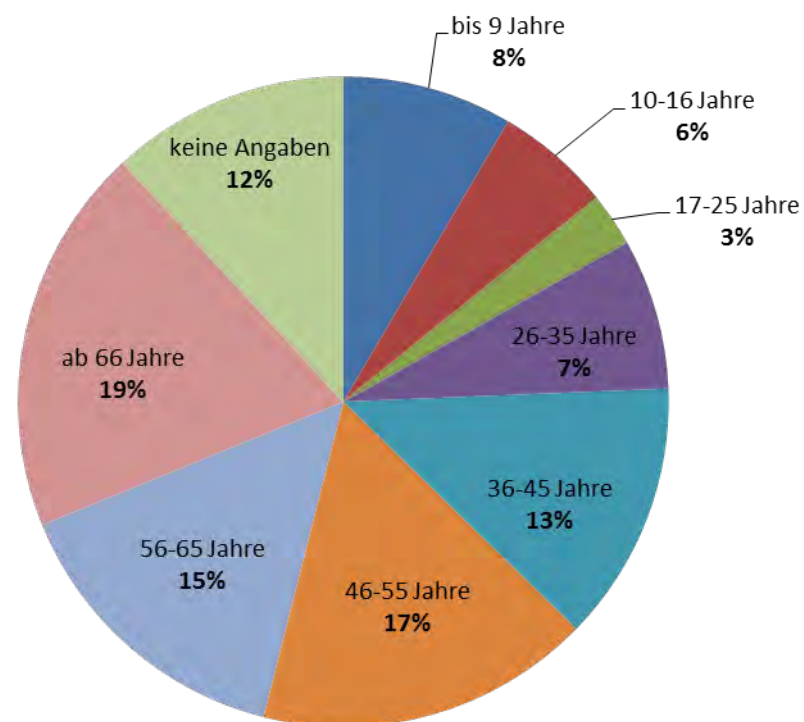

Verteilung der Gäste Inland/Ausland

Inlands- und Auslandsankünfte 2016

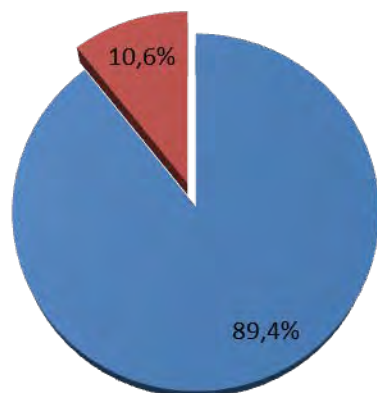

■ Deutschland ■ Ausland

| Ankünfte 2015 | | in % |
|---------------|---------|--------|
| Deutschland | 99.347 | 88,9% |
| Ausland | 12.454 | 11,1% |
| Gesamt | 111.801 | 100,0% |

| Ankünfte 2016 | | in % |
|---------------|---------|--------|
| Deutschland | 103.614 | 89,4% |
| Ausland | 12.339 | 10,6% |
| Gesamt | 115.953 | 100,0% |

| Übernachtungen 2015 | | in % |
|---------------------|---------|--------|
| Deutschland | 524.705 | 92,4% |
| Ausland | 43.065 | 7,6% |
| Gesamt | 567.770 | 100,0% |

| Übernachtungen 2016 | | in % |
|---------------------|---------|--------|
| Deutschland | 547.979 | 92,8% |
| Ausland | 42.224 | 7,2% |
| Gesamt | 590.203 | 100,0% |

Hohe Abhängigkeit vom Binnenmarkt, knapp 90% der Gäste Pfrontens kommen aus Deutschland.

Wichtigste innerdeutsche Quellmärkte

Gästeankünfte nach Bundesländern 2016

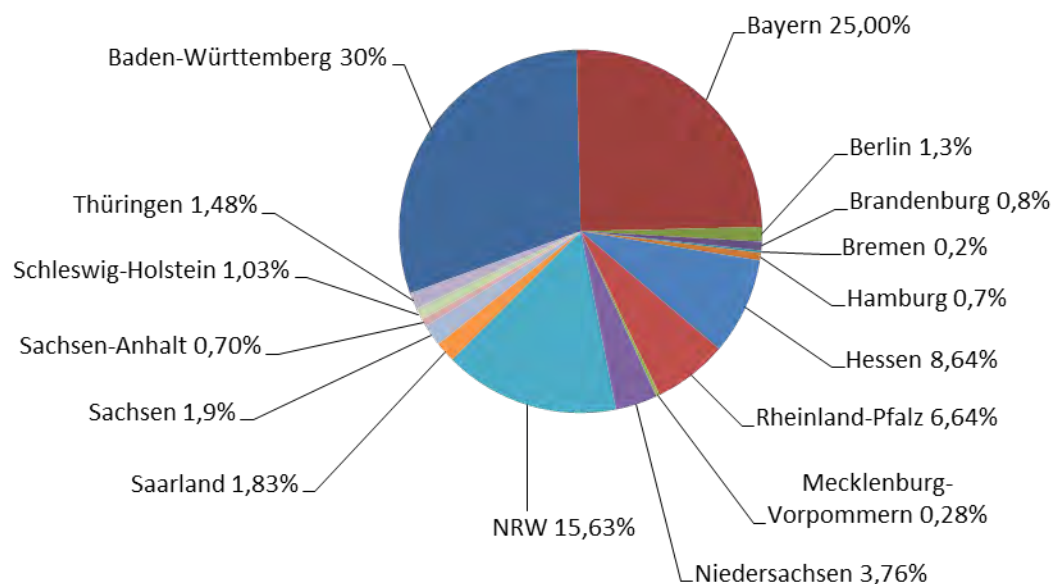

| Bundesländer | 2016 | | Veränd. Vorjahr |
|------------------------|---------------|----------------|--------------------|
| | Ankünfte | in % | |
| Baden-Württemberg | 28.889 | 30,18% | 2,89% |
| Bayern | 23.925 | 25,00% | 5,27% |
| Berlin | 1.226 | 1,28% | 10,45% |
| Brandenburg | 751 | 0,78% | 10,93% |
| Bremen | 202 | 0,21% | 10,38% |
| Hamburg | 640 | 0,67% | 12,08% |
| Hessen | 8.268 | 8,64% | 6,49% |
| Rheinland-Pfalz | 6.358 | 6,64% | 13,37% |
| Mecklenburg-Vorpommern | 271 | 0,28% | 6,69% |
| Niedersachsen | 3.594 | 3,76% | 3,36% |
| Nordrhein-Westfalen | 14.959 | 15,63% | 3,17% |
| Saarland | 1.751 | 1,83% | -5,71% |
| Sachsen | 1.815 | 1,90% | 10,81% |
| Sachsen-Anhalt | 667 | 0,70% | 16,20% |
| Schleswig-Holstein | 983 | 1,03% | -2,29% |
| Thüringen | 1.412 | 1,48% | 5,77% |
| GESAMT | 95.711 | 100,00% | 4,76% |

Die wichtigsten Märkte bleiben BaWü vor Bayern, NRW und Hessen. Knapp 80% der Gäste stammen aus diesen vier Bundesländern.

Wichtigste Quellmärkte im Ausland

Gästeankünfte Ausland 2016

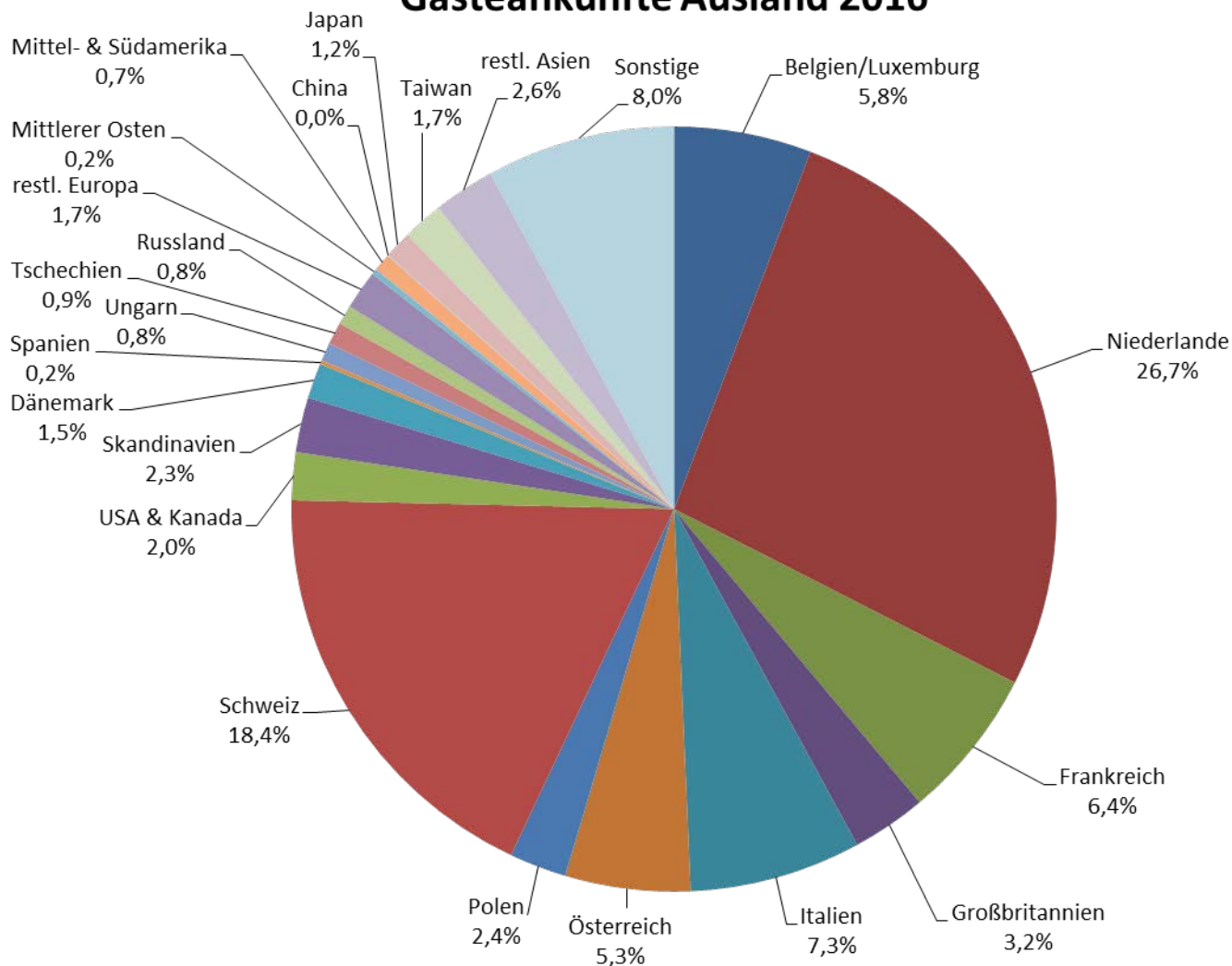

Wichtigste Quellmärkte im Ausland

Die BeNeLux-Länder sind mit rund 30% der Übernachtungen und 27% der Ankünfte mit Abstand der wichtigste ausländische Quellmarkt. Auf Platz 2 liegt die Schweiz. Der außereuropäische Markt spielt für Pfronten touristisch kaum eine Rolle.

| | Ankünfte 2016 | in % | ÜN 2016 | in % |
|-----------------------|---------------|---------------|---------------|---------------|
| Belgien/Luxemburg | 717 | 5,8% | 2.873 | 6,8% |
| Niederlande | 3.293 | 26,7% | 12.135 | 28,7% |
| Frankreich | 790 | 6,4% | 2.416 | 5,7% |
| Großbritannien | 389 | 3,2% | 1.256 | 3,0% |
| Italien | 895 | 7,3% | 1.850 | 4,4% |
| Österreich | 652 | 5,3% | 1.638 | 3,9% |
| Polen | 298 | 2,4% | 1.070 | 2,5% |
| Schweiz | 2.266 | 18,4% | 8.244 | 19,5% |
| USA & Kanada | 249 | 2,0% | 707 | 1,7% |
| Asien | 320 | 2,6% | 766 | 1,8% |
| Taiwan | 212 | 1,7% | 607 | 1,4% |
| Japan | 143 | 1,2% | 392 | 0,9% |
| China | 5 | 0,0% | 5 | 0,0% |
| Skandinavien/Dänemark | 286 | 2,3% | 1.220 | 2,9% |
| Dänemark | 184 | 1,5% | 491 | 1,2% |
| Spanien | 20 | 0,2% | 32 | 0,1% |
| Mittlerer Osten | 30 | 0,2% | 86 | 0,2% |
| Ungarn | 95 | 0,8% | 310 | 0,7% |
| Mittel- & Südamerika | 92 | 0,7% | 208 | 0,5% |
| Tschechien | 116 | 0,9% | 510 | 1,2% |
| Russland | 101 | 0,8% | 508 | 1,2% |
| restl. Europa | 204 | 1,7% | 769 | 1,8% |
| keine | 699 | 5,7% | 2.920 | 6,9% |
| Sonstige | 283 | 2,3% | 1.211 | 2,9% |
| GESAMT | 12.339 | 100,0% | 42.224 | 100,0% |

Entwicklung der Ankünfte ausländischer Gäste

Gästeankünfte aus dem Ausland 2002 – 2016

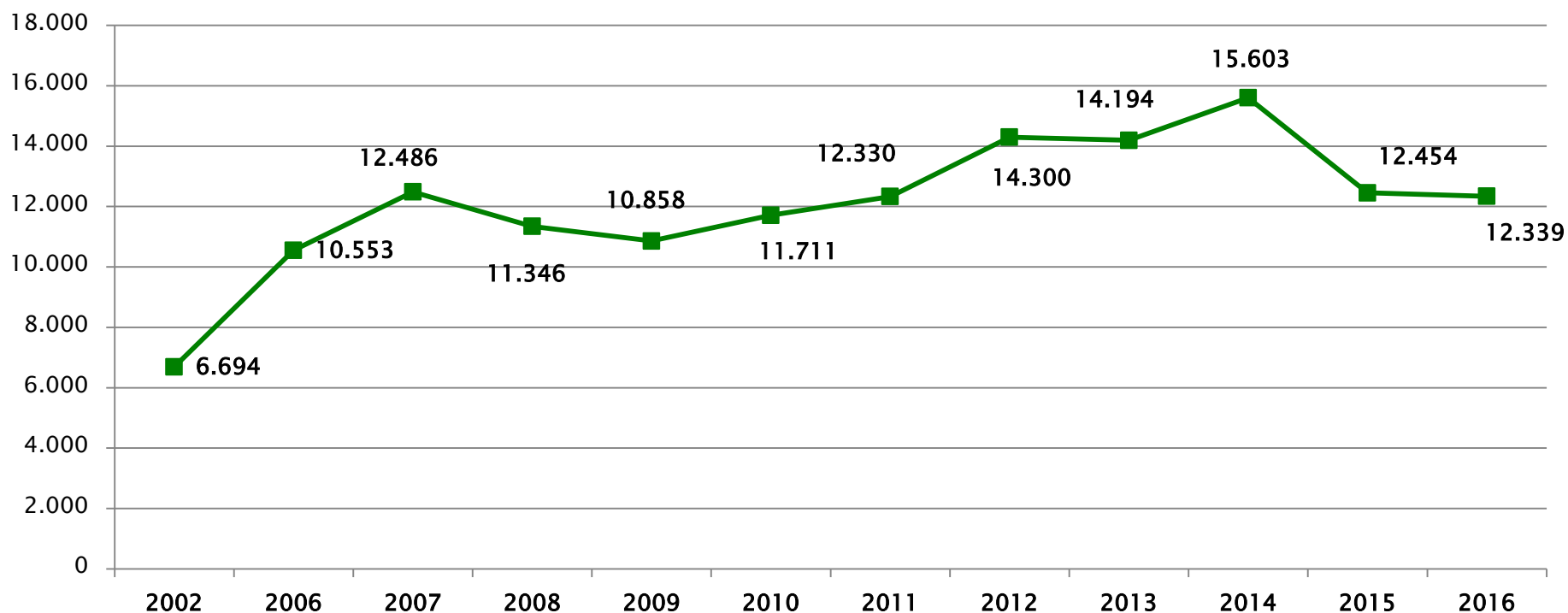

Entwicklung Übernachtungen der Kliniken

Entwicklung der Übernachtungszahlen Kliniken gesamt 2003 -2016

Fachklinik Allgäu, St. Vinzenz, bis 2010 Fachklinik am Edelsberg

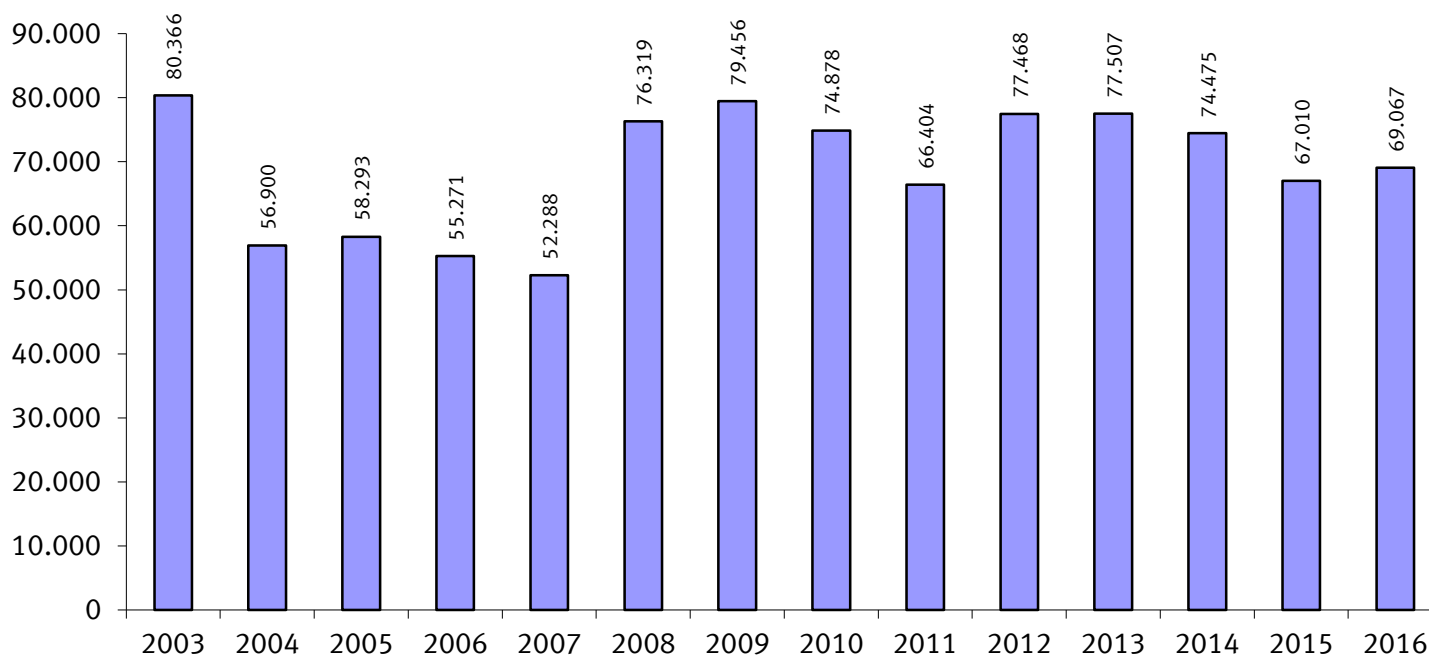

„Fachklinik am Edelsberg“ seit Anfang 2010 geschlossen.

Anteil der beiden Kliniken am Gesamtergebnis 2016: 12,16 % der ÜN
(2015: 11,80 % Anteil ÜN)

Gesamtergebnis Allgäuer/Bayerisch-Schwaben 2016

| | 2015 | 2016 | Änderung | in % |
|---------------------|------------|------------|----------|------|
| Betten ges. | 120.846 | 123.330 | 2.484 | 2,1% |
| Ankünfte ges. | 4.946.523 | 5.149.539 | 203.016 | 4,1% |
| Übernachtungen ges. | 19.229.448 | 19.848.726 | 619.278 | 3,2% |

Quelle: Geschäftsbericht Tourismusverband Allgäu/Bayerisch-Schwaben

Internetentwicklung: www.pfronten.de

2016 (Google Analytics)

| | Sitzungen | Nutzer | Seitenaufrufe | Seiten/Sitzung | Durchschnitt Sitzungsdauer | Absprungrate | Neue Sitzungen % |
|--------------------|----------------|----------------|------------------|----------------|-------------------------------|---------------|------------------|
| Januar | 93.460 | 55.573 | 334.538 | 3,58 | 03:29 | 48,73% | 49,20% |
| Februar | 73.860 | 44.203 | 253.130 | 3,43 | 03:14 | 49,79% | 47,51% |
| März | 56.984 | 35.682 | 194.180 | 3,41 | 03:13 | 52,16% | 49,92% |
| April | 47.704 | 30.945 | 167.635 | 3,51 | 03:24 | 53,74% | 53,33% |
| Mai | 63.412 | 42.357 | 231.464 | 3,65 | 03:28 | 50,06% | 57,75% |
| Juni | 58.929 | 39.537 | 211.836 | 3,59 | 03:24 | 50,99% | 57,14% |
| Juli | 67.813 | 43.831 | 264.420 | 3,90 | 03:52 | 46,99% | 55,17% |
| August | 81.154 | 54.139 | 310.057 | 3,82 | 03:48 | 47,29% | 57,80% |
| September | 68.614 | 46.097 | 253.352 | 3,69 | 03:39 | 47,71% | 57,04% |
| Oktober | 54.271 | 35.821 | 187.048 | 3,45 | 03:22 | 51,35% | 55,85% |
| November | 46.394 | 29.524 | 145.610 | 3,14 | 02:58 | 55,39% | 52,94% |
| Dezember | 45.257 | 27.321 | 160.493 | 3,55 | 03:24 | 39,80% | 50,48% |
| Gesamt | 757.852 | 485.030 | 2.713.763 | 3,56 | 03:26 | 49,50% | 53,68% |
| Gesamt 2015 | 780.321 | 508.094 | 2.966.772 | 3,77 | 03:40 | 48,76% | 53,97% |
| Gesamt 2014 | 672.311 | 461.398 | 2.717.513 | 3,71 | 04:03 | 44,49% | 50,38% |

- Ergebnis:
- Zahlen www.pfronten.de im Vergleich zum Vorjahr gesunken
 - ø besuchte Seiten weiterhin niedrig
 - Absprungrate gestiegen
 - Anzahl bei den neuen Besuchern gleichbleibend
- > **Relaunch der Homepage: 2016**

Prospektversand insgesamt über das Haus des Gastes seit 2012

| 2012 | 2013 | 2014 | 2015 | 2016 |
|-------------|-------------|-------------|-------------|-------------|
| 23.989 | 21.378 | 22.191 | 20.510 | 21.537* |

*bei einem geschätzten Mittelwert von 3 Prospekten pro Postversand entspricht dies einer Summe von 7179 Postsendungen.

9.938 Dialoge am Counter (Vermittlungen, Anfragen) 2016

| | | | |
|-----------|---------|-----------|---------|
| Telefon: | 39,88 % | Post: | 1,97 % |
| Internet: | 32,54 % | Schalter: | 11,47 % |
| E-Mail: | 13,88 % | Fax: | 0,18 % |

Tourismussituation 2016/2017

- Im Deutschlandtourismus legen Städtereisen und die „Seeländer“ weiter zu. Die Zahl der Reisenden aus dem Ausland wächst gegenüber Inlandsreisen. An dieser Entwicklung nimmt Pfronten mit seinem ländlichen Urlaubsangebot und einem nur geringen Anteil ausländischer Urlauber am Gesamtgästepflichtkommen nicht teil.
- Die genannten Trends dürften weiter bestehen. Zuwächse werden auch dem Gesundheitstourismus prognostiziert. Ohne betriebliche Basis hat Pfronten für dieses Segment allerdings derzeit keine Angebote oder Produkte.
- Dennoch gibt es auch Marktentwicklungen, die für Pfronten positiv sind. Die Sehnsucht nach Stille und echter Erholung nimmt bei den Deutschen zu. Wandern und Genussradfahren legen ebenfalls zu. Inländische Reiseziele werden als sichere Reiseziele vermutlich mehr nachgefragt werden.
- Pfronten besitzt ein vielfältiges und hochwertiges Beherbergungsangebot. Die Qualität wird durch eine Vielzahl betrieblicher Investitionen im Bestand und durch neue Gastgeber weiter gesteigert (neue hochwertige Hotel- und Ferienwohnungsangebote).
- Weiterhin bestehen Schwächen in der touristischen Infrastruktur. Im Bereich der Bergbahnen und Lifte gibt es neben der Angebotsqualität Verbesserungspotential in der Serviceorientierung und Kommunikation.
- Defizite liegen in der Ortsentwicklung, weiterhin leiden die Ortszentren unter einer hohen Verkehrsbelastung. Rund um den Bereich Bahnhof Pfronten–Ried bestehen strukturelle Mängel, etwa in der fehlenden Aufenthaltsqualität.

Chancen für den Tourismus in Pfronten 2017f.

- Erarbeitung, Fertigstellung und Umsetzung „Leitbild Tourismus Pfronten 2017+“: Strategische Tourismusedwicklung
- Verbesserungen in der touristischen Infrastruktur
- Stärkung im Vertrieb: mehr online buchbare Betriebe auf vertriebsstarken Buchungskanälen
- Kooperation auf deutscher und internationaler Ebene (strategische Allianzen): Verbesserung in der Qualität der Wander- und Radwege, Servicequalität
- Stärkung nichtskibezogener Winteraktivitäten wie Winterwandern
- Qualitätssicherung in den Allgäu- und schlossparkweiten Rad- und Wanderleitprodukten
- Ansiedlung neuer Beherbergungsbetrieben
- Angebotsverbesserungen in den Segmenten Urlaub auf dem Bauernhof und Camping

2. Tourismusbarometer

Ökonomische Kennzahlen 2016 (Schätzungen)

Bruttoumsatz aus dem Übernachtungstourismus: 57,7 Mio. €
(direkter Nachfrageumfang nur aus Übernachtungen,
da keine Angaben zur Zahl der Tagesausflügler
in Pfronten vorliegen)

Standortgebundene Arbeitsplätze im Tourismus: 890
(Übernachtungstourismus)

Direkte kommunale Einnahmen aus dem Tourismus (Ergebnis 2015)

| | |
|-------------------------|-----------|
| Kurbeitragsaufkommen: | 778.417 € |
| Fremdenverkehrsbeitrag: | 515.808 € |

Tourismus ist Querschnittsbranche und Leitökonomie zugleich. Der Tourismus sorgt in hohem Maße für sichere Beschäftigung und wirtschaftliche Wertschöpfung, gerade auch im ländlichen Raum.

Bruttoumsatz aus dem Übernachtungstourismus (direkter Nachfrageumfang): 57,7 Mio €

Umsatz / Jahr aus Übernachtungstourismus 2016:

Betriebsart: Ü x Tagesausgabe (Stand 2013)

| | | | | |
|---|-----------|------------|---|--------------|
| gewerblich: | 369.643 Ü | x 113,10 € | = | 41.806.623 € |
| Privat: | 201.752 Ü | x 75,10 € | = | 15.151.575 € |
| Camping/WB: | 18.808 Ü | x 39,90 € | = | 750.439 € |
| Summe Umsatz im Jahr aus Übernachtungstourismus | | | = | 57.708.637 € |

Der Umsatz aus dem Tagestourismus kann in Pfronten mangels Datengrundlage nicht geschätzt werden. Der dwif geht für die bayerischen Kurorte und Heilbäder von 1,4 Tagesreisen je Übernachtung aus.

Nettoumsatz aus dem Übernachtungstourismus (direkter Nachfrageumfang): 50,97 Mio €
 Bruttoumsatz - 11,66% (gemittelt über alle unterschiedlich besteuerten Leistungen)

standortgebundene Arbeitsplatz-Äquivalente: 890
 je 10 Betten 2 Beschäftigte

Nicht berechnet sind weitere volkswirtschaftliche Effekte wie Wertschöpfungsquote, Steueraufkommen etc. Alle Quellen und Berechnungswege nach dwif („Wirtschaftsfaktor Tourismus in den Heilbädern und Kurorten Bayerns 2010“, Deutsches Wirtschaftswissenschaftliches Institut für Fremdenverkehr e.V. an der Universität München 2011), siehe auch Jahresbericht Tourismusverband Ostallgäu 2011.

3. Meilensteine und Angebotsschwerpunkte

Wichtige Maßnahmen 2016 in Stichworten

1. Wandertrilogie Allgäu mit Pfronten als Partnerort gewinnt den 1. Preis im ADAC Bayerischen Tourismuspreis
2. Pfrontens Themenspielplatzkonzept gewinnt den 3. Preis im ADAC Bayerischen Tourismuspreis
3. Neue Website seit 1.12.2016 für Gemeinde und Tourismus online gestellt
4. Neues Loipenkonzept umgesetzt
5. Pfronten wird Europäisches Wanderdorf
6. Leitbildprozess „Tourismus Pfronten 2017+“ gestartet

1. ADAC Tourismuspreis Bayern 2016

Wandertrilogie Allgäu gewinnt bayerischen Tourismuspreis
Preisverleihung 04. Februar 2016 mit Staatsministerin Ilse Aigner

Wandertrilogie Allgäu

⇒ Neu 2016: geänderter Wegeverlauf „Himmelsstürmer“
 (im Frühjahr frühere, sicherere Begehbarkeit; neuer, die Steinacher Ache begleitender Flusswanderweg; zusätzliche Einkehrmöglichkeit, mehr Panoramavielfalt als im bisherigen Verlauf)

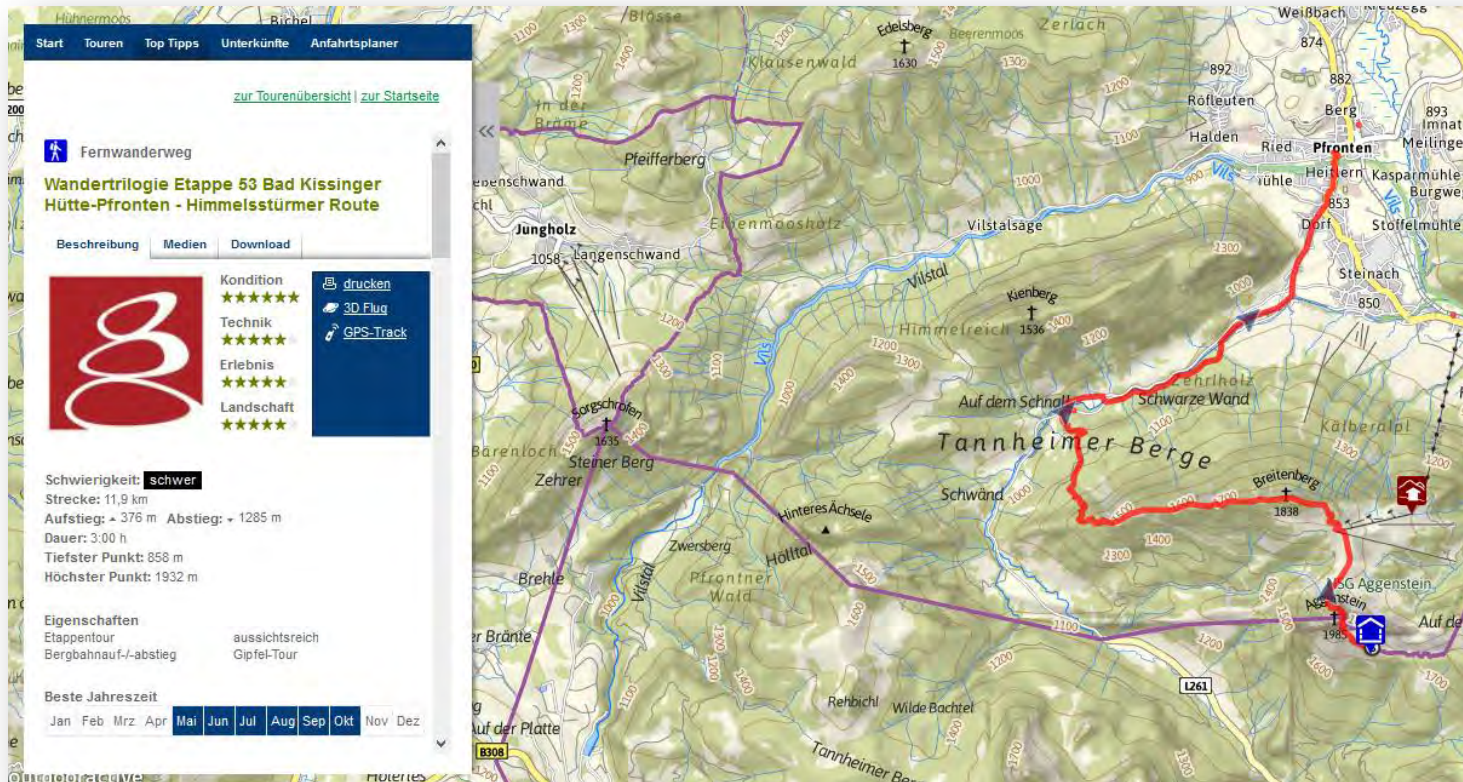

- Start** | Touren | Top Tipps | Unterkünfte | Anfahrtsplaner
- [zur Tourenübersicht](#) | [zur Startseite](#)
- Fernwanderweg**
- Wandertrilogie Etappe 53 Bad Kissinger Hütte-Pfronten - Himmelsstürmer Route**
- Buttons: **Beschreibung**, **Medien**, **Download**
- Buttons: **drucken**, **3D Flug**, **GPS-Track**
- Kondition** ★★★★★
- Technik** ★★★★★
- Erlebnis** ★★★★★
- Landschaft** ★★★★★
- Schwierigkeit:** schwer
- Strecke:** 11,9 km
- Aufstieg:** + 376 m **Abstieg:** + 1285 m
- Dauer:** 3:00 h
- Tiefster Punkt:** 858 m
- Höchster Punkt:** 1932 m
- Eigenschaften:** Etappentour, Bergbahnauf-/abstieg, aussichtsreich, Gipfel-Tour
- Beste Jahreszeit:** Jan Feb Mrz Apr **Mai** Jun Jul Aug Sep Okt Nov Dez

2. ADAC Tourismuspreis Bayern 2016

3. Platz
Tourismuspreis
Bayern 2016

Themenspielplatzkonzept erhält Tourismuspreis

Preisverleihung 04. Februar 2016 mit u.a. Staatsministerin Ilse Aigner
und ADAC Präsident Dr. August Markl

Konzept & Strategie 12 Themenspielplätze

Indianerspielplatz

Themenspielplätze

- 1 Märchenspielplatz
- 2 Spielplatz Schatzinsel
- 3 Regenbogenspielplatz
- 4 Ritterspielplatz
- 5 Planetenspielplatz
- 6 Spielplatz Räubernest
- 7 Spielplatz Zirkuswelt
- 8 Indianerspielplatz
- 9 Kuh Kuh Matz Spielplatz
Berghotel Schlossanger Alp
- 10 Spielplatz Zauberberg
Haus Zauberberg
- 11 Spielplatz Prinzen und Prinzessinnen
familotel Bavaria
- 12 Hüttenspielplatz
Gundhütte

Sonstige kostenfrei und öffentlich zugängliche Spielanlagen:

- Spielplatz an der Breitenbergbahn
- Kleinfeldspielplatz TSV Gelände

Hüttenspielplatz Gundhütte

Diese Spielplätze sind nur für Kinder bis 12 Jahre geeignet.
Während der Öffnungszeiten der Parkanlage.

3. Neu seit 1.12.2016 www.pfronten.de

- ✓ Der Internetauftritt der Gemeinde wurde am: 11. Mai 2011 freigeschaltet.
Am 05. März 2012 wurde die Gastgebersuche neu programmiert und gestaltet.
- ✓ Der Tourismusausschuss beschloss am 9. Dezember 2013 die Maßnahmen für die Überarbeitung des Internetauftrittes zu starten.
- ✓ Am 6. Oktober 2014 beschloss der Tourismusausschuss das Vorgehen für die Erstellung des Pflichtenheftes für den neuen Auftritt.
- ✓ Am 24. Februar fand ein verwaltungsinterner workshop, am 18. März 2015 ein Gastgeberworkshop, und danach ein weiteres Treffen mit der BHG Ortsgruppe statt.
- ✓ Parallel wurde die Erwartungshaltung der Gastgeber mit einer Fragebogenaktion abgefragt.
- ✓ Der Tourismusausschuss beriet am 25. März 2015 ein weiteres Mal über den neuen Internetauftritt.
Eine Potentialanalyse ermittelte die technischen und inhaltlichen Anforderungen und wurde am 20. Juli 2015 im TA behandelt.
- ✓ Aus diesen Erkenntnissen wurde im Januar/Februar 2016 eine Markterkundung durchgeführt.
- ✓ Am 25. Februar 2016 beschloss der Gemeinderat die Firma Eberl Online, Immenstadt mit der Erstellung der neuen Rathaus und Tourismuswebsite zu beauftragen.
- ✓ Zusammenarbeit einer verwaltungsinterne Arbeitsgruppe mit der Eberl online an neuem Internetauftritt.

Was ist uns am wichtigsten bei der neuen pfronten.de?

- ✓ Mehr Emotion und Inspiration
- ✓ Bessere Übersichtlichkeit
- ✓ Darstellung auf allen Endgeräten
- ✓ Vollintegrierte Darstellung von Geoinformationen
- ✓ Möglichkeiten zur Kommentierung und Social Media
- ✓ Verbesserte Darstellung der Gastgeberleistungen
- ✓ Durchgängigkeit der Daten für Vertriebsplattformen

Design

- ✓ Farben und Designelemente im Corporate Design
 - Frische Farben aus dem Logo (Blau & Grün) + Holz & Schriftart

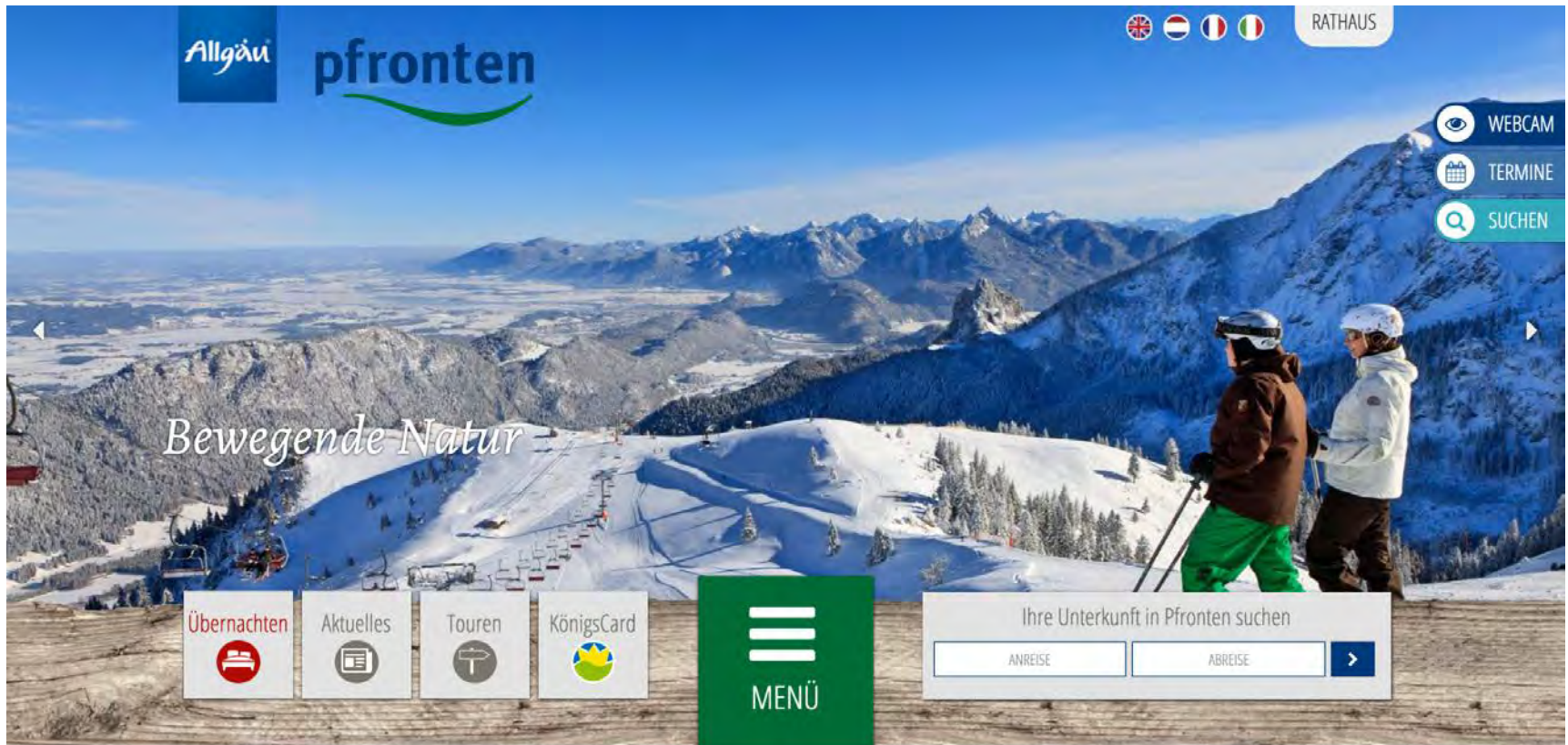

Klare Struktur

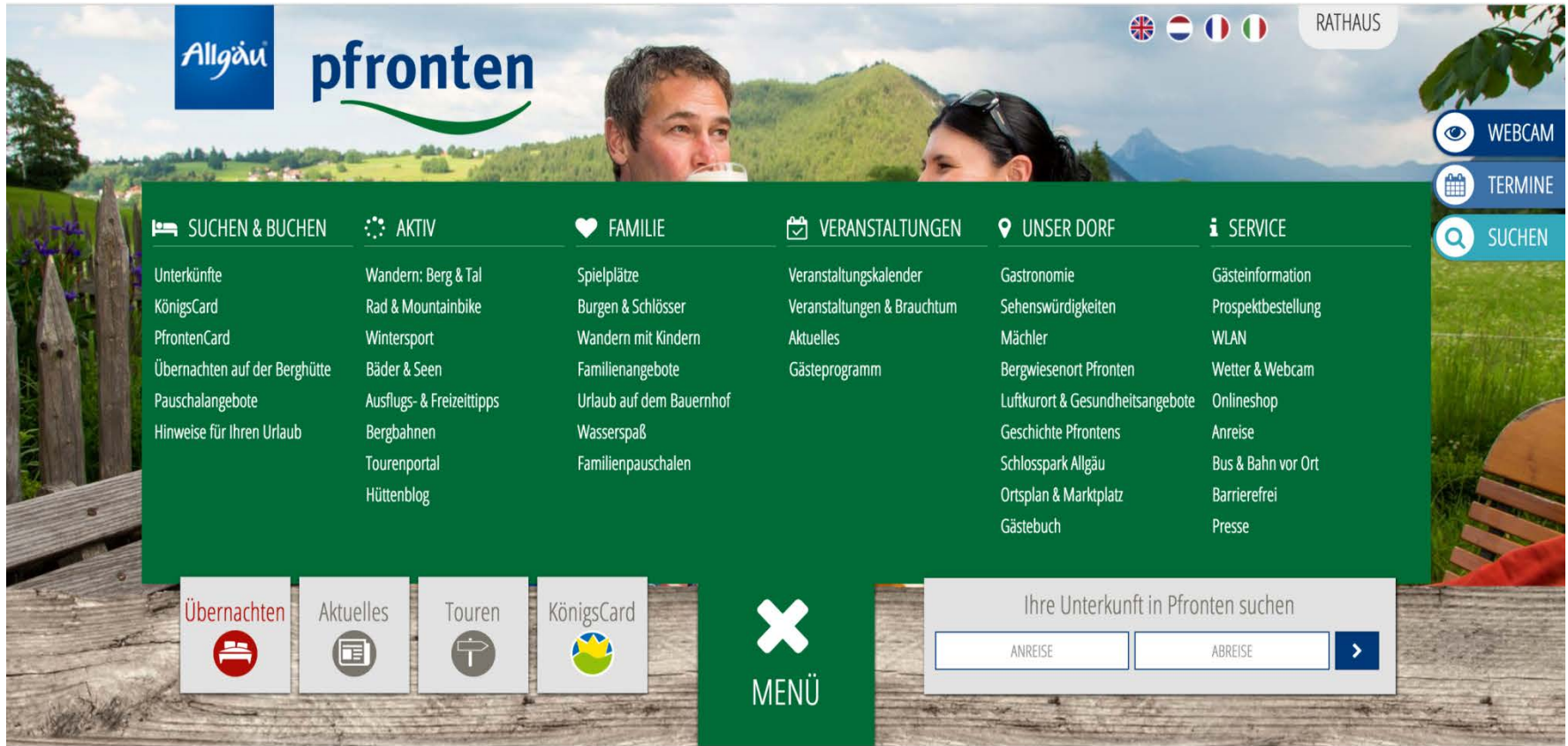

- SUCHEN & BUCHEN**
 - Unterkünfte
 - KönigsCard
 - PfrontenCard
 - Übernachten auf der Berghütte
 - Pauschalangebote
 - Hinweise für Ihren Urlaub
- AKTIV**
 - Wandern: Berg & Tal
 - Rad & Mountainbike
 - Wintersport
 - Bäder & Seen
 - Ausflugs- & Freizeittipps
 - Bergbahnen
 - Tourenportal
 - Hüttenblog
- FAMILIE**
 - Spielplätze
 - Burgen & Schlösser
 - Wandern mit Kindern
 - Familienangebote
 - Urlaub auf dem Bauernhof
 - Wasserspaß
 - Familienpauschalen
- VERANSTALTUNGEN**
 - Veranstaltungskalender
 - Veranstaltungen & Brauchtum
 - Aktuelles
 - Gästeprogramm
- UNSER DORF**
 - Gastronomie
 - Sehenswürdigkeiten
 - Mächler
 - Bergwiesenort Pfronten
 - Luftkurort & Gesundheitsangebote
 - Geschichte Pfrontens
 - Schlosspark Allgäu
 - Ortsplan & Marktplatz
 - Gästebuch
- SERVICE**
 - Gästeinformation
 - Prospektbestellung
 - WLAN
 - Wetter & Webcam
 - Onlineshop
 - Anreise
 - Bus & Bahn vor Ort
 - Barrierefrei
 - Presse

At the bottom of the menu, there are four quick-access buttons: **Übernachten** (with a bed icon), **Aktuelles** (with a newspaper icon), **Touren** (with a compass icon), and **KönigsCard** (with a crown icon). A central **MENÜ** button with a white 'X' icon is also present. On the right side, there is a search bar titled "Ihre Unterkunft in Pfronten suchen" with input fields for "ANREISE" and "ABREISE", and a search button. Above the search bar are icons for "WEBCAM", "TERMINE", and "SUCHEN". In the top right corner, there are language selection flags (UK, D, F, I) and a "RATHAUS" button.

Sie sind hier » [Tourismus](#) » [Unser Dorf](#) » [Gastronomie](#)

Emotional

- ✓ Inspirierende Bildsprache

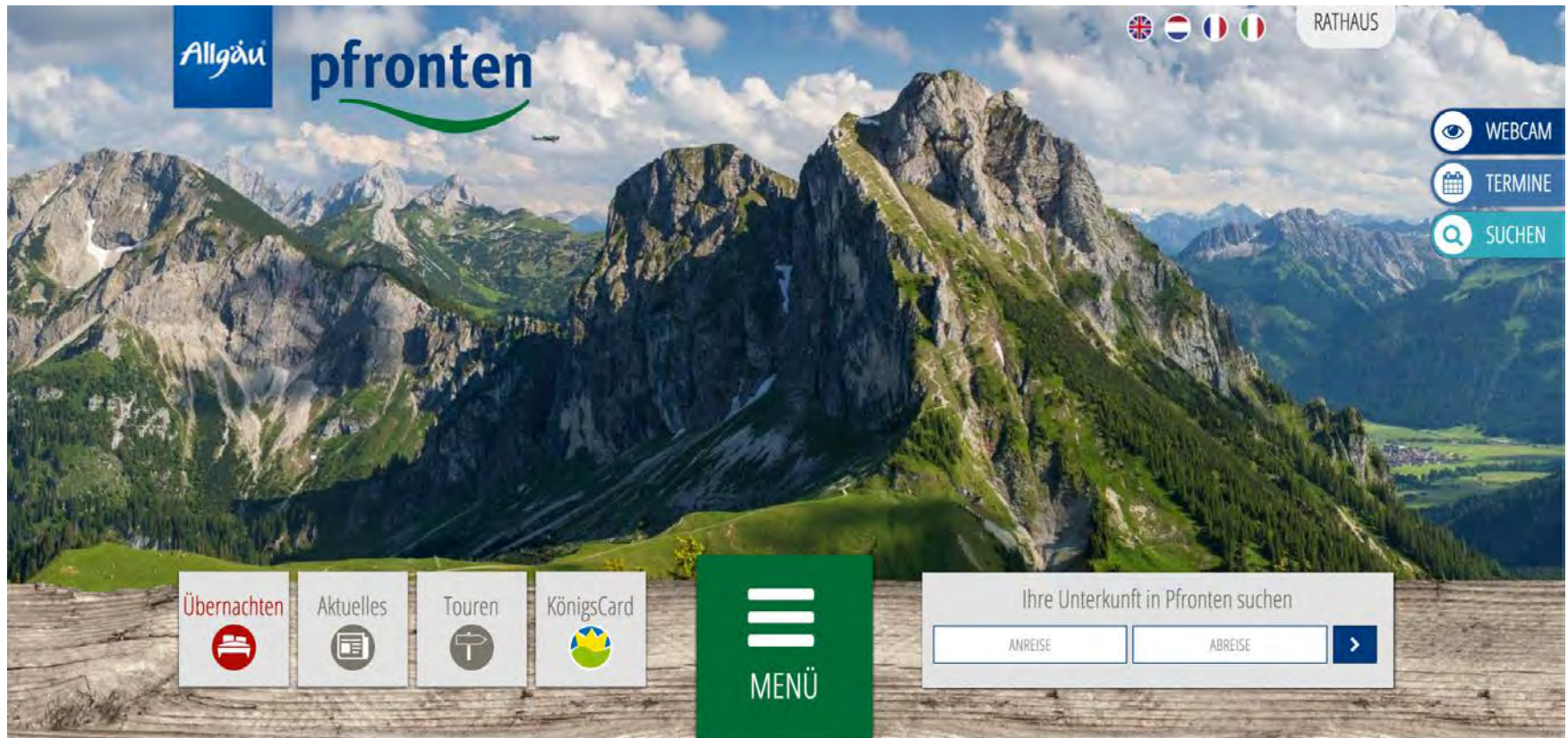

Urlaub im Allgäu

Ein Urlaubsort, so abwechslungsreich wie die Landschaft, die ihn umgibt und die Freizeitaktivitäten, die hier geboten werden. 13 Ortsteile, jeder mit ganz eigenem Charme, prägen Pfronten im Allgäu und sind damit wohl ein Synonym für die Vielfalt der gesamten Urlaubsregion: Die Lage im lieblichen Allgäuer Alpenvorland, direkt vor den Gipfeln der Allgäuer und Tiroler Alpen. Als Schlosspark bezeichnet man die Region wegen ihrer parkähnlichen Landschaft mit Seen, Flüssen, Wiesen und Wäldern auch gerne. Kein Wunder, dass König Ludwig hier seine Märchenschlösser baute und zahlreiche Burgruinen das Landschaftsbild prägen. Spaß macht hier alles: Aktiv zu werden beim Wandern, Genussradeln oder Mountainbiken, Skifahren, Schwimmen und noch vieles mehr. Dass Pfronten aufgrund seiner bioklimatischen Vorzüge die Auszeichnung „Luftkurort“ führen darf, setzt dem Ganzen noch das wohlverdiente Krönchen auf.

Top Themen

Aktuelle Nachrichten

42. Alpenländisches Singen und Musizieren zum Advent

Es wirken mit: Bretschacher Jöhler, Viktor Bläser, Uwe Schmid, Zöhr, Kirchenchor St. Nikolaus

Singen und Musizieren zum Advent

Sonntag, 04. Dezember 2016 um 16 Uhr, Pfarrkirche St. Nikolaus

[MEHR LESEN](#)

Christbaum frisch aus dem Bergwald - selbst geschlagen

Am Freitag, den 23. Dezember lädt Pfronten Tourismus Urlaubsgäste zu einer Christbaumaktion ein.

[MEHR LESEN](#)

Eisiges Vergnügen in der Eissporthalle Pfronten

Eishockey: Heimspiele EV Pfronten Falcons, Allgemeiner Publikumslauf, Discolauf,...

[MEHR LESEN](#)

[tweet](#)
[teilen](#)
[G+ teilen](#)
[pin it](#)

PFONTEN TOURISMUS
VILSTALSTRASSE 2
87459 PFONTEN

+49 8363/698-88
+49 8363/698-66
INFO@PFONTEN.DE

KONTAKT
IMPRESSUM & DATENSCHUTZ

[f](#) [G+](#) [p](#)

PRESSE
NEWSLETTER

GASTGEBER LOGIN
SITEMAP

Funktional

✓ responsive

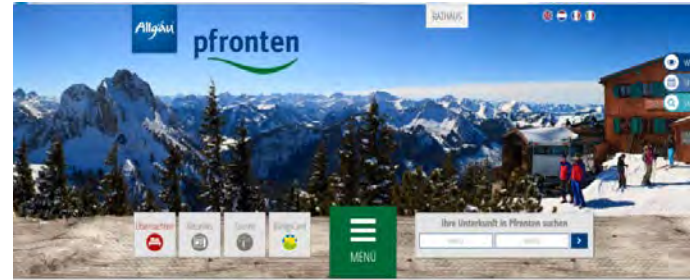

Desktop

Übernachten auf einer Berghütte

Es gibt wohl wenige Erlebnisse die so nachklingen wie einen Sonnenaufgang in den Bergen zu erleben. Wer auf einer Berghütte übernachtet, muss an der einen oder anderen Stelle auf Komfort verzichten – erhält dafür aber ein einmaliges Erlebnis in den Allgäu Alpen. In den Bergen rund um Pfronten bieten verschiedene Berghütten Übernachtungsmöglichkeiten an. Auch Mehrtagesaufenthalten von Hütte zu Hütte sind möglich. Eine Übersicht aller Hütten mit ausführlichen Informationen finden Sie hier: [Berghütten](#)

Tablet

Übernachten auf einer Berghütte

Es gibt wohl wenige Erlebnisse die so nachklingen wie einen Sonnenaufgang in den Bergen zu erleben. Wer auf einer Berghütte übernachtet, muss an der einen oder anderen Stelle auf Komfort verzichten – erhält dafür aber ein einmaliges Erlebnis in den Allgäu Alpen. In den Bergen rund um Pfronten bieten verschiedene Berghütten Übernachtungsmöglichkeiten an. Auch Mehrtagesaufenthalten von Hütte zu Hütte sind möglich. Eine Übersicht aller Hütten mit ausführlichen Informationen finden Sie hier: [Berghütten](#)

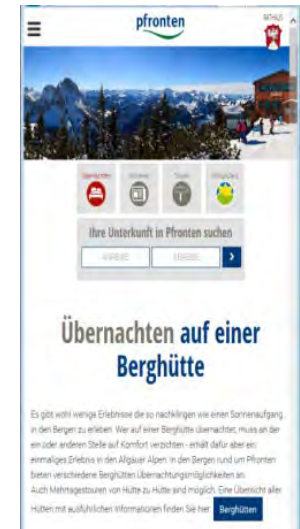

Smartphone

✓ Vorschläge

Diese Themen könnten Sie auch interessieren: _____

Nützliche Anwendungen

Verschiedene Tools

- ✓ Touren aus Outdooractive über API (Schnittstellen)
- ✓ Sehenswürdigkeiten aus LIS (Lokales Informationssystem)
- ✓ Gastronomie & Marktplatz (POIs aus LIS oder Outdooractive)
- ✓ Aktuelles & Veranstaltungskalender
- ✓ Downloadbereich
- ✓ Gästebuch, Prospektbestellung, OnlineShop, Webcam, Presse etc.

✓ Tourenportal

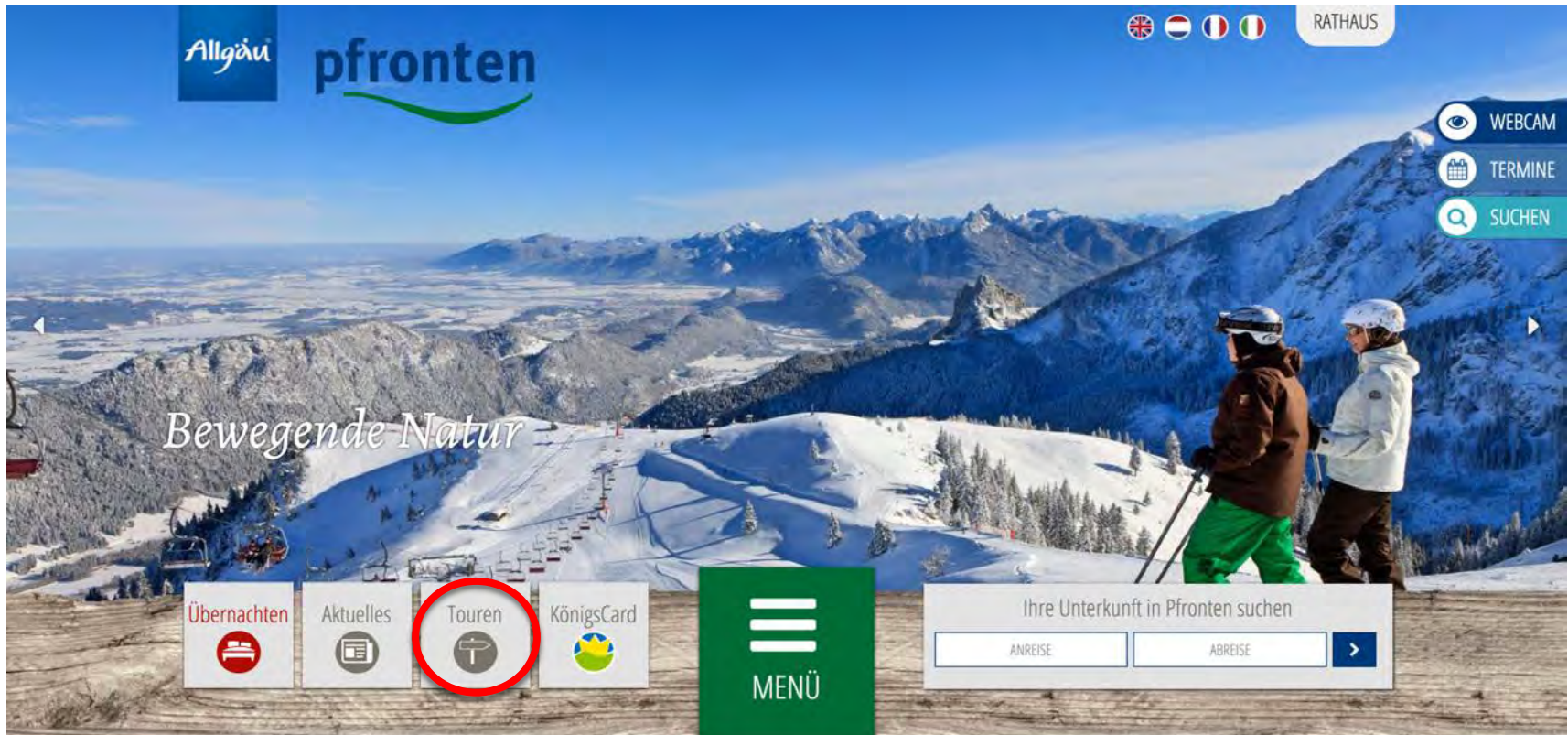

Logo: Allgäu pfronten

Language flags: UK, H, I, IT

RATHAUS

WEBCAM

TERMINE

SUCHEN

Bewegende Natur

Übernachten

Aktuelles

Touren

KönigsCard

MENÜ

Ihre Unterkunft in Pfronten suchen

ANREISE

ABREISE

Tourenportal Pfronten

Liste Karte

1

1 - 8 von 8 Einträgen

Tourentyp

Toureneigenschaften

Streckenarten

Schwierigkeit

- leicht 29
- mittel 37
- schwer 15

Dauer

- bis 1 Stunde 28
- 1 - 2 Stunden 33
- 2 - 3 Stunden 25
- mehr als 3 Stunden 42

Länge

- bis 1 km 6
- 1 - 5 km 27
- 5 - 10 km 22

Berger Moorsrunde - Spannender Rundgang durch das Berger Moor

Winterwandern | leicht

3,2 km 35' ↑20 m ↓20 m

Rundgang durch einen See. Klingt komisch, ist aber dennoch möglich.

Details

Dörfer-Runde

Winterwandern | mittel

10,0 km 2h45' ↑99 m ↓99 m

Bei der Durchquerung der Ortsteile lernen Sie Pfronten besser kennen und bekommen wundervolle Ausblicke auf die Pfrontener Berge

Details

Finstertalrunde - Sonnige Runde durch drei kleine Eiszeittäler

Winterwandern | mittel

Dörfer-Runde

Winterwandern

Bei der Durchquerung der Ortsteile lernen Sie Pfronten besser kennen und bekommen wundervolle Ausblicke auf die Pfrontener Berge

Diese Runde macht Geschichte greifbar: Aus Rodungsinseln im Vilstal bildeten sich...

Schwierigkeit mittel
Länge 10,0 km

Teilen Zu Liste hinzufügen GPX Drucken

TOP Dörfer-Runde

Winterwandern • Allgäu

pfronten
• Die Bayerische Alpen

Quelle:
Pfronten Tourismus >

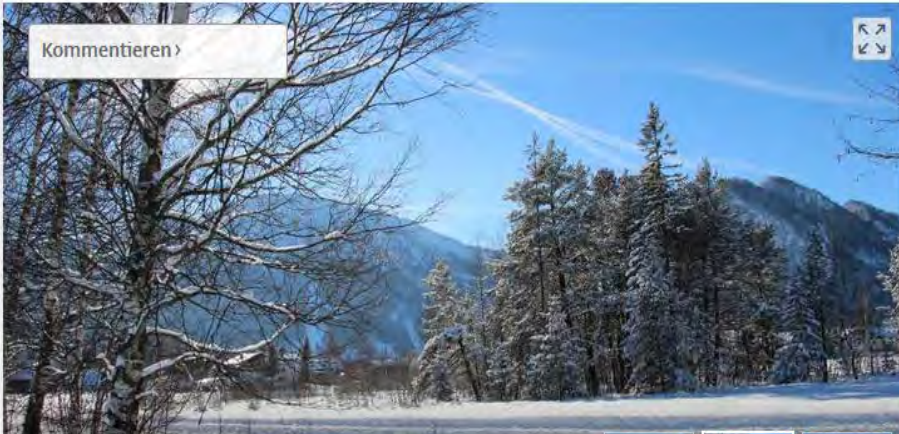
Kommentieren >

3 / 5 Winterwandern auf der Dörfer-Runde
Foto: Julian Knacker, Pfronten Tourismus

[Die Tour](#) [Details](#) [Wegbeschreibung](#) [Anreise](#) [Literatur](#)

Die Tour Details Wegbeschreibung Anreise Literatur

Bei der Durchquerung der Ortsteile lernen Sie Pfronten besser kennen und bekommen wundervolle Ausblicke auf die Pfrontener Berge

Diese Runde macht Geschichte greifbar: Aus Rodungsinseln im Vilstal bildeten sich im frühen Hochmittelalter 13 Dörfer. Keines davon jedoch hieß oder heißt Pfronten! Gemeinsam aber bilden 13 Ortsteile die heutige Gemeinde Pfronten. Immerhin acht davon lernen Sie auf dieser Winterwanderung kennen – jeder davon ist ein eigenes Dorf mit einem ganz eigenen Charakter. Dazwischen bieten sich wundervolle Ausblicke auf die Pfrontener Hausberge und die über dem Talgrund thronende Pfarrkirche St. Nikolaus mit ihrem markanten, schlanken 61 Meter hohen Turm. In dem romantischen Berger Moos bietet zudem ein hölzerner Turm besondere Fernsicht.

Autorentipp

Machen Sie einen Abstecher in die Pfrontener Kirche. Dort sind viele Arbeiten Pfrontener Mächler und Künstler verewigt.

Autor

Johannes Babel >

Aktualisierung: 21.09.2016

Ähnliche Touren in der Umgebung

| | |
|---------------|--|
| Schwierigkeit | mittel |
| Strecke | ↔ 10 km |
| Dauer | 🕒 2:45 Std. |
| Aufstieg | ↗ 99m |
| Abstieg | ↘ 99m |

Eigenschaften

mit Bahn und Bus erreichbar Rundtour

aussichtreich Einkehrmöglichkeit

familienfreundlich

[alle Details >](#)

🖨️ Drucken

</> Einbetten

⬇️ GPX

📱 Fitness

⬇️ KML

📱 Mobil

| | |
|----------------------------|------------|
| Statistik | i |
| Erstellt am | 15.09.2015 |
| Einblendungen | 21.052 |
| Seitenaufrufe | 1.037 |
| Aktionen | 18 |
| Downloads | 137 |
| Outdooractive Rank: | 81 |

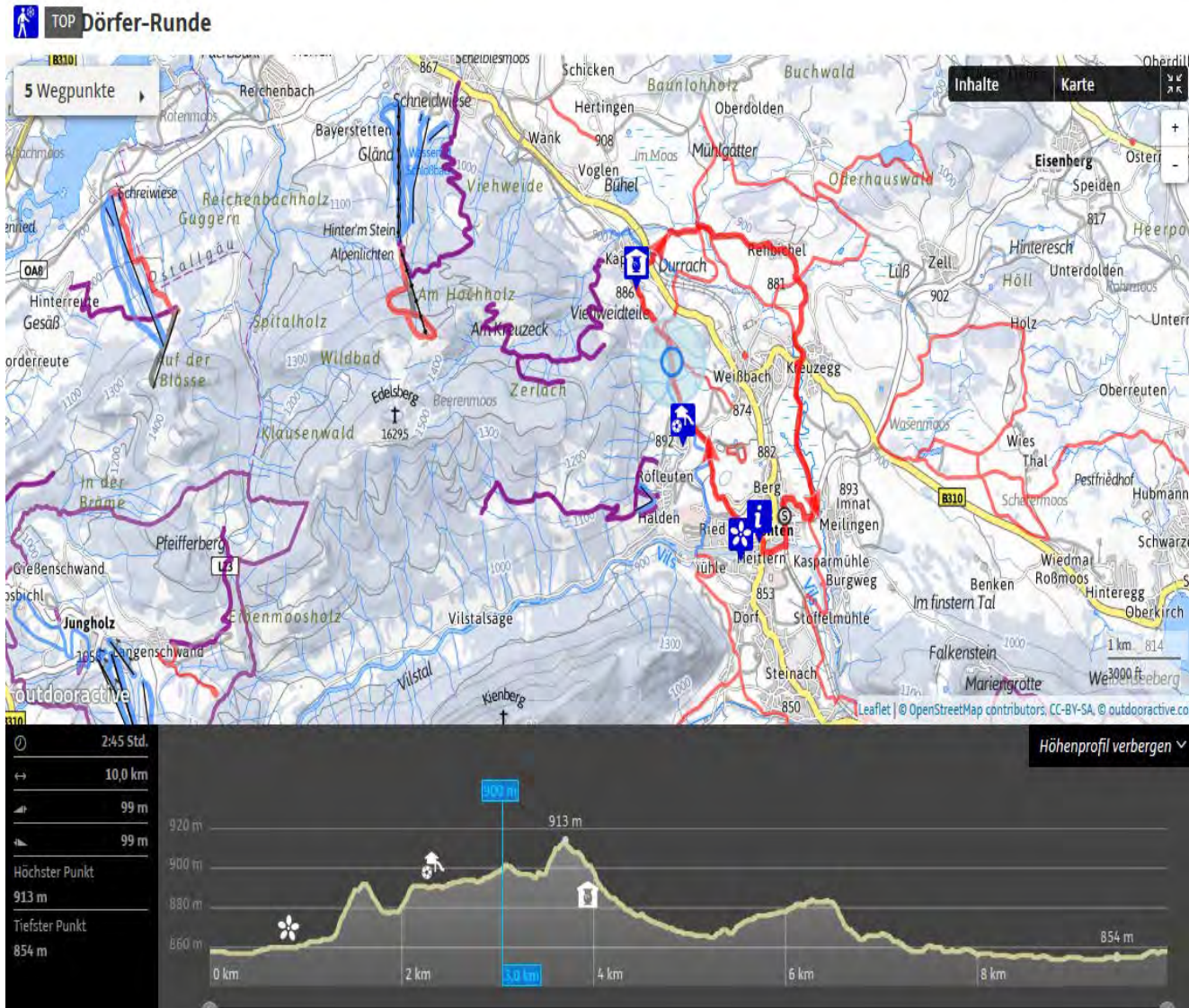

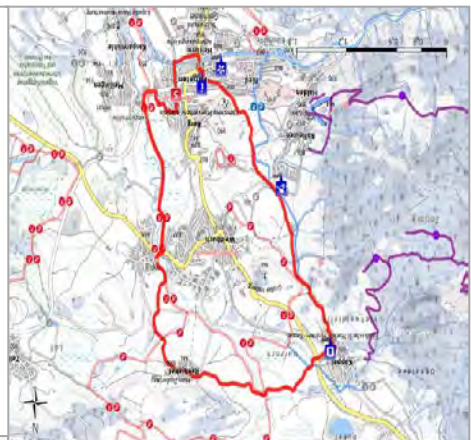
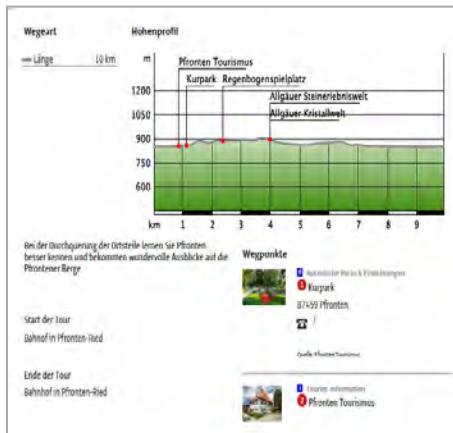

Vitalstrasse 2
87159 Pfronten
☎ 08363/698-88
info@pfronten.de
http://www.pfronten.de
Quelle: Pfronten Tourismus

Regenbogenspielfeld
Unterer Löss
87159 Pfronten
http://www.pfronten.de/familie/spielplatz/wir-geradwegs-spielen.html
Quelle: Pfronten Tourismus

Allgäuer Sternlehnsweg
Friedenweg 18
87159 Pfronten
☎ 08363/7289-12
allemahl@proton.de
http://www.sternenlehnsweg.de

Johannes Babel
Aktualisierung 21.09.2016

Dörfer-Runde

Quelle: Pfronten Tourismus

Tour zum Mitnehmen für iPhone und Android
QR-Code scannen und diese Tour offline speichern, mit Freunden teilen und mehr

Tourdaten

| | | | |
|-----------|-----------|----------------|---------------|
| Strecke | 10 km | Schwierigkeit | mittel |
| Dauer | 2:45 Std. | Anstiegen | 330 m |
| Höhepunkt | 99 m | Abstieg | 330 m |
| Abstieg | 99 m | Höhendifferenz | 933 m / 854 m |

part of outdooractive

Dörfer-Runde

Wegwert
— Länge 10 km

Höhenprofil
m
1200
1050
900
750
600
km 1 2 3 4 5 6 7 8 9

Tourdaten

| | | | |
|--------------|---------------|----------------|---------------|
| Winterrouten | Schwierigkeit | mittel | |
| Strecke | 10 km | Anstiegen | 330 m |
| Dauer | 2:45 Std. | Abstieg | 330 m |
| Höhepunkt | 99 m | Höhendifferenz | 933 m / 854 m |

Beste Jahreszeit

| Monat | JAN | FEB | MAR |
|--------------|------|------|------|
| Winterrouten | ☆☆☆☆ | ☆☆☆☆ | ☆☆☆☆ |
| Strecke | ☆☆☆☆ | ☆☆☆☆ | ☆☆☆☆ |
| Dauer | ☆☆☆☆ | ☆☆☆☆ | ☆☆☆☆ |
| Höhepunkt | ☆☆☆☆ | ☆☆☆☆ | ☆☆☆☆ |

Bewertungen

Andere: 5/5
Lustlos: 5/5
Community: 5/5

Weitere Tourdaten

- Erreichbar mit Bahn und Bus
- Weg geradzogen
- Einleihenmöglichkeit
- Sensibilisierungsbedarf

Johannes Babel
Aktualisierung 21.09.2016

Bei der Durchquerung der Ortstafe lernen Sie Pfronten besser kennen und bekommen wundervolle Ausblicke auf die Pfrontener Berge.

Diese Runde macht Geschichte greifbar. Aus Roddingerzeiten im Völkler Siedler- und im frühen Hochmittelalter 13 Dörfer. Keines davon jedoch Nord- oder Nord-Ost-Pfronten! Lediglich am 18. Oktober 1304 die heutige Gemeinde Pfronten. Immerhin nicht davon lernen Sie auf dieser Winterwanderung. Lassen Sie sich davon 18 km eigenen Duft mit etwas ganz eigenem Charakter. Dazwischen bieten sich wundervolle Ausblicke auf die Pfrontener Hausberge und die über dem Talgrund thronende Pfanzertal.

- ✓ Bewegtbilder (Drohnenflugbilder), webcams und Wetter

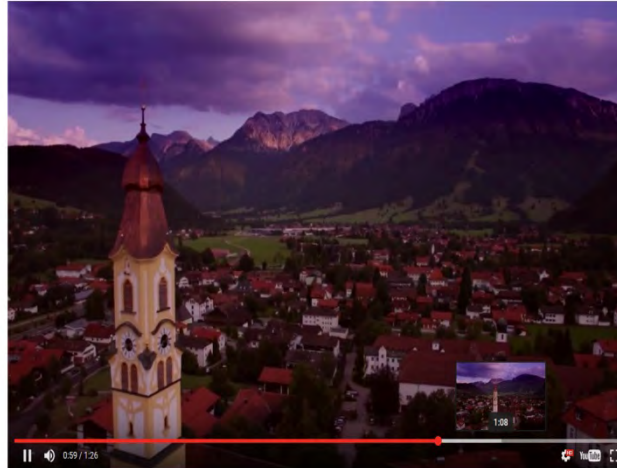

Eigene Wetterstation in Pfronten

Breite 47.61° Länge 10.56° Höhe 929m

Seit dem 29. September 2010 verfügt Pfronten über eine vollautomatische Wetterstation. Sie wurde installiert, um die kontinuierliche Überprüfung der bioklimatischen Qualität zu ermöglichen. Außerdem dient die Station zur Darstellung der aktuellen Wetterbedingungen sowie zur Erstellung von genauen Wetterprognosen. Gemessen werden u.a. die Niederschlagsmenge, relative Feuchte, meteorologische Sichtweite, Windgeschwindigkeit, Windrichtung, Temperatur, Oberflächentemperatur, Sonnenscheindauer und Globalstrahlung.

Die aktuelle Wettervorhersage für Pfronten

Wetter in Pfronten

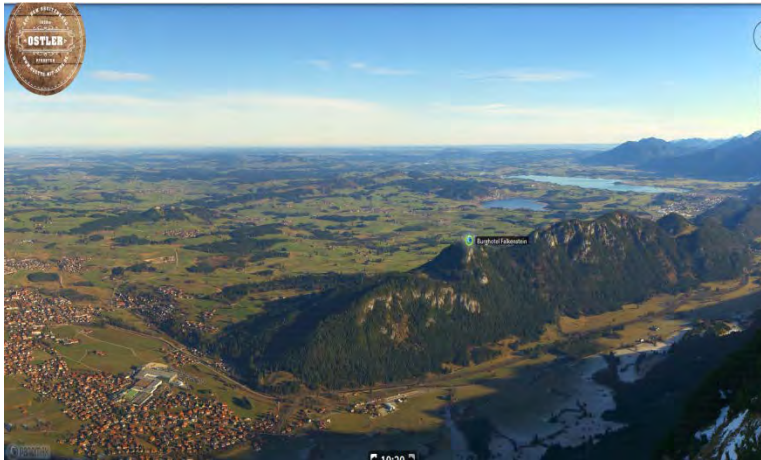
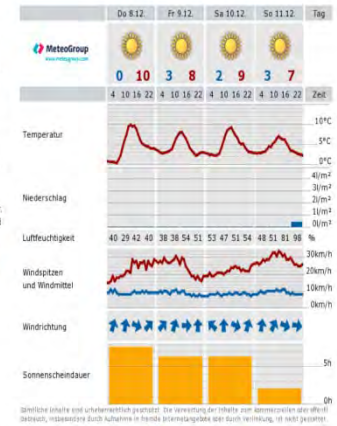

✓ Aktuelles und Veranstaltungen

Aktuelles in Pfronten

Christbaum frisch aus dem Bergwald - selbst geschlagen

23.12.2016

Am Freitag, den 23. Dezember lädt Pfronten Tourismus Urlaubsgäste zu einer Christbaumaktion ein.

[Weiterlesen >](#)

Weihnachtsmarkt Pfronten

11.12.2016

am Sonntag, 11. Dezember 2016 in Pfronten ab 13 Uhr.

[Weiterlesen >](#)

Veranstaltungen

Kategorie

1

1 - 6 von 6 Veranstaltungen

11.12.2016

Weihnachtsmarkt

Feste & Märkte

So. 11.12.2016, 13:00 Uhr

Leonhardsplatz, Pfronten, Heltiem

am Leonhardsplatz in Pfronten-Heltiem mit über 30 Verkaufs- und Schauständen sowie einer Krippenausstellung im St. Marien-Kindergarten in Pfronten-Heltiem.

[weiterlesen >](#)

31.12.2016

Silvestermenü

Familie / Feste & Märkte / Kultur & Musik

Sa. 31.12.2016, 18:00 Uhr

Pfronten, Pfronten

im Ye and Fellows - Irish Pub/Troiler Straße 19 in Pfronten-Dorf. Spezialkarte mit besonderem kulinarischem Angebot zusätzlich zur Speisekarte. Ab 02:00 Uhr Silvesterparty. Keine Anmeldung erforderlich - Tischreservierung erwünscht.

Weihnachtsmarkt Pfronten

11.12.2016

am Sonntag, 11. Dezember 2016 in Pfronten ab 13 Uhr.

Alpenländische Authentizität ohne Kitsch und Kommerz

Traditionell am 3. Adventssonntag findet der Pfrontener Weihnachtsmarkt statt. Sein festliches Ambiente auf dem weihnachtlich geschmückten Leonhardsplatz und die verschnellte Bergkulisse machen ihn zu einem der stimmungsvollsten Christkindsmärkte in ganz Bayern.

Der größte Besuchermagnet ist jedes Jahr die lebendige Krippe. Natürlich wird dort auch jedes Jahr ein Krippenspiel veranstaltet. Das Programm auf der Bühne ist ebenfalls feierlich. Stivolle Geschenkideen findet man an über 30 Ständen. Alle Aussteller verkaufen nur handverleierte Produkte von heimischen Anbietern. Für das leibliche Wohl sorgen kulinarische Genüsse, wie heiße Maronen und überbackene Bergkasebrote. Lind für die leuchtenden Kinderaugen sorgt der Nikolaus höchstpersönlich, denn er hat für alle jungen Besucher ein Geschenk dabei. Beginn des Marktes ist um 13 Uhr, der Eintritt ist frei.

Anreisen kann man ganz entspannt von Kempten aus mit dem Weihnachtsmarchenzug. Der feierlich geschmückte Zug wird mit einem Nikolaus und zwei Engeln begleitet. Die Engel werden mit den Kindern basteln, spielen und malen, während der heilige Nikolaus kleine Geschenke an die jüngsten Fahrgäste verteilt. Musikalisch begrüßt werden die Zuggäste bei der Ankunft in Pfronten von der Jugendkapelle Pfronten. Nach einer kurzen Begrüßung geht es dann gemeinsam zum Weihnachtsmarkt, wo gegen 14 Uhr die offizielle Eröffnung stattfindet. Auch heuer werden kostenfreie Pferdekutschenrundfahrten angeboten. Startpunkt ist am Leonhardsplatz.

- Programm Weihnachtsmarkt und Adventszeit. [Hier zum Herunterladen](#)
- Fahrplan Weihnachtsmarchenzug. [Hier zum Herunterladen](#)

Der Pfrontener Weihnachtsmarkt bei Nacht

Silvesterball mit Silvester Menü

Sa. 31.12.2016, 18:30 Uhr

im Hotel Bergpanorama, Rofleuter Weg 14 in Pfronten-Weißbach.

Silvesterball mit Tanz und Live-Musik und Feuerwerk vor dem Hotel.

Menübeginn um 18:30 Uhr
 Ab ca. 20:30 Uhr Live Musik
 Um 0:00 Uhr Feuerwerk

Preis pro Erwachsene 79,00 Euro

Tischreservierung erforderlich unter Tel. 08363 911910

Veranstaltungsort

Hotel Bergpanorama
 Rofleuter Weg 14
 87459 Pfronten, Weißbach
 ☎ 0 83 63-91 19-0

Veranstalter

Hotel Bergpanorama
 Rofleuter Weg 14
 87459 Pfronten
 ☎ 08363 911910
 ✉ info@bergpanorama.de
 🌐 www.bergpanorama.de

[← zurück](#)

Gastgeber

Suchen & Buchen

- ✓ Frisches & modernes Design
 - ✓ Vielseitiger & prominenter Einstieg
 - ✓ Klare & auf Verkaufsmerkmale fokussierte Listenansicht
 - ✓ Ansprechender & informativer Detaileintrag
- Responsive Design (optimale Visualisierung auf jedem Endgerät)
- SSL-Verschlüsselt

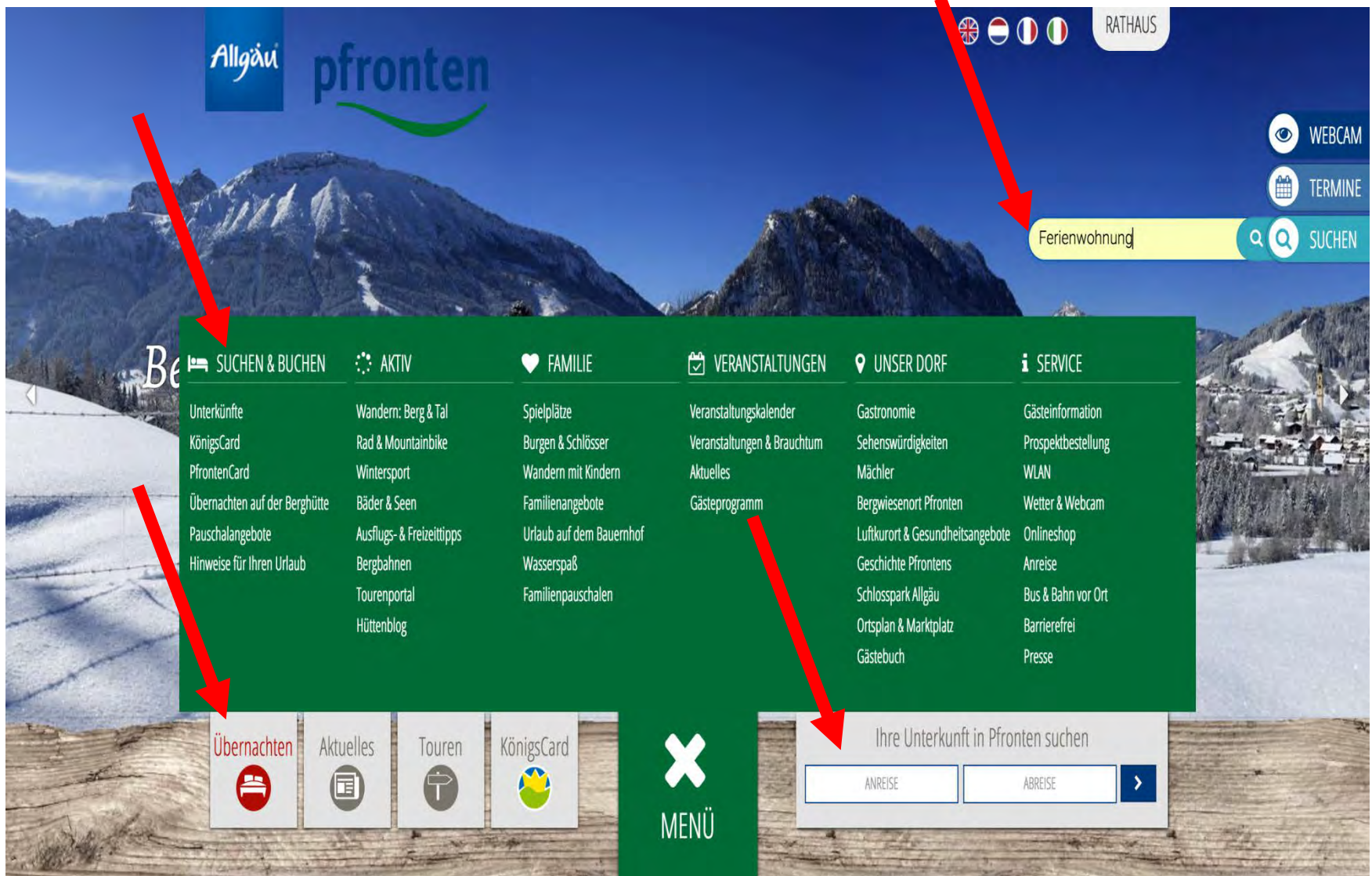

| SUCHEN & BUCHEN | AKTIV | FAMILIE | VERANSTALTUNGEN | UNSER DORF | SERVICE |
|-------------------------------|---------------------------|--------------------------|-----------------------------|----------------------------------|--------------------|
| Unterkünfte | Wandern: Berg & Tal | Spielplätze | Veranstaltungskalender | Gastronomie | Gästeinformation |
| KönigsCard | Rad & Mountainbike | Burgen & Schlösser | Veranstaltungen & Brauchtum | Sehenswürdigkeiten | Prospektbestellung |
| PfrontenCard | Wintersport | Wandern mit Kindern | Aktuelles | Mächler | WLAN |
| Übernachten auf der Berghütte | Bäder & Seen | Familienangebote | Gästeprogramm | Bergwiesenort Pfronten | Wetter & Webcam |
| Pauschalangebote | Ausflugs- & Freizeittipps | Urlaub auf dem Bauernhof | | Luftkurort & Gesundheitsangebote | Onlineshop |
| Hinweise für Ihren Urlaub | Bergbahnen | Wasserspaß | | Geschichte Pfrontens | Anreise |
| | Tourenportal | Familienpauschalen | | Schlosspark Allgäu | Bus & Bahn vor Ort |
| | Hüttenblog | | | Ortsplan & Marktplatz | Barrierefrei |
| | | | | Gästebuch | Presse |

Unterkunft suchen

Suchergebnisse: 20

♥ Merkzettel

Reisezeit wählen

Anreise → Abreise

☰ ☱ 📍

1 2 3 ⏪ ⏩

Klassifizierung (absteigend) ▾

Reiseziel: ⓘ

Pfronten - Dorf

Nur online buchbare Gastgeber

🔍 Unterkunft suchen

↺ Suche zurücksetzen

Suche verfeinern

Klassifizierung ▾

Betrieb

- ★★★★★ 2
- ★★★ 3

Ferienwohnung

- ★★★★★ 2
- ★★★★ 3
- ★★★ 1

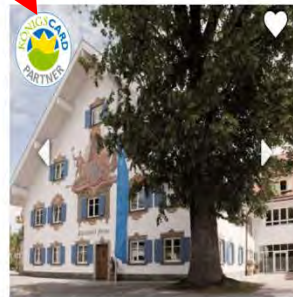

Alpenhotel Krone

★★★★★

📍 Pfronten - Dorf

Details

HERZLICH WILLKOMMEN im ersten Familotel in Pfronten

Familotel Bavaria

★★★★★

📍 Pfronten - Dorf

Details

AUSGEZEICHNET ⓘ
4.7
★★★★★
117 Bewertungen
TRUSTYOU™

Online Buchbar

2 keine

Wohneinheit hinzufügen

Nur online buchbare Gastgeber

Suche verfeinern

Klassifizierung

Betrieb

★★★★★ 1

Ferienwohnung

★★★★★ 1

★★★★☆ 13

★★★☆☆ 9

Urlaub voller Lebenslust

Hotel Berghof

Pfronten - Meilingen

Breitenberg

AUSGEZEICHNET

4.3

★★★★★

153 Bewertungen

TRUSTYOU

958,00 EUR zur Anfrage

+4 weitere Treffer

Nicht daheim - und doch Zuhause

Landhaus Wanger

Pfronten - Meilingen

1

Online Buchbar

402,00 EUR zur Buchung

+1 weitere Treffer

4. Neues Loipenkonzept umgesetzt

Loipen bisher

- 36 Kilometer Loipen digitalis.
(überwiegend klassisch und als Skatingloipen gespurt)
- ca. 100 Schildstandorte zur Markierung /Übersicht erforderlich
- Tägliche Loipenpflege
2 Umfahrungen Pfronten,
ca. 7h Präparierungszeit,
ca. 130 l Diesel
- Pistenbully 15 Jahre alt,
zur Wintersaison 2015/2016
saniert
- Nur 1 Loipenfahrer
(Matthias Scholz)

Loipen neu: Die Leitlinien der Arbeitsgruppe (4 Sitzungen)

- ✓ Zentralität statt Netz
- ✓ Konzentration auf „schneesichere Lagen“
- ✓ Optimierte Streckenführung
- ✓ Häufigere Präparierung
- ✓ Zielgruppen Anfänger, Genuss-Läufer, Vereins-Läufer, sportliche Läufer bzw. Skating/klass. Stil sollen grundsätzlich wie bisher gleichrangig im Angebot angesprochen werden
- ✓ Zustieg mit Parkplatz und ÖPNV-Anschluss
- ✓ Abstimmung mit Nachbargemeinden erforderlich
- ✓ Neue Beschilderung (Markierung/Übersicht/Gefahren/Warnung)

Loipen neu: Ergebnisse

- 27 Kilometer Loipen Klassik
- 24 Kilometer Skating
- 9 Rundloipen
- 1 Talloipe
- 100 neue Markierungsschilder
- 30 neue Hinweistafel
- 10 neue Orientierungstafel

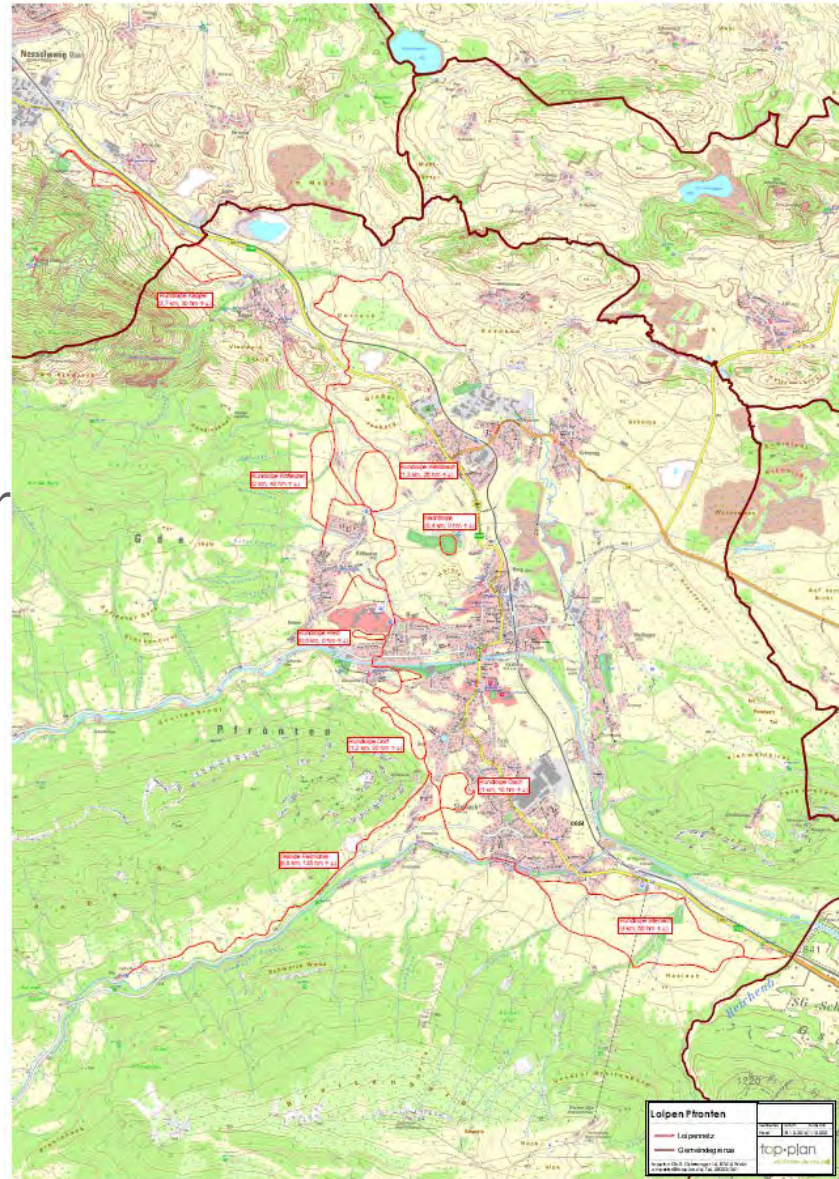

Loipen Nord

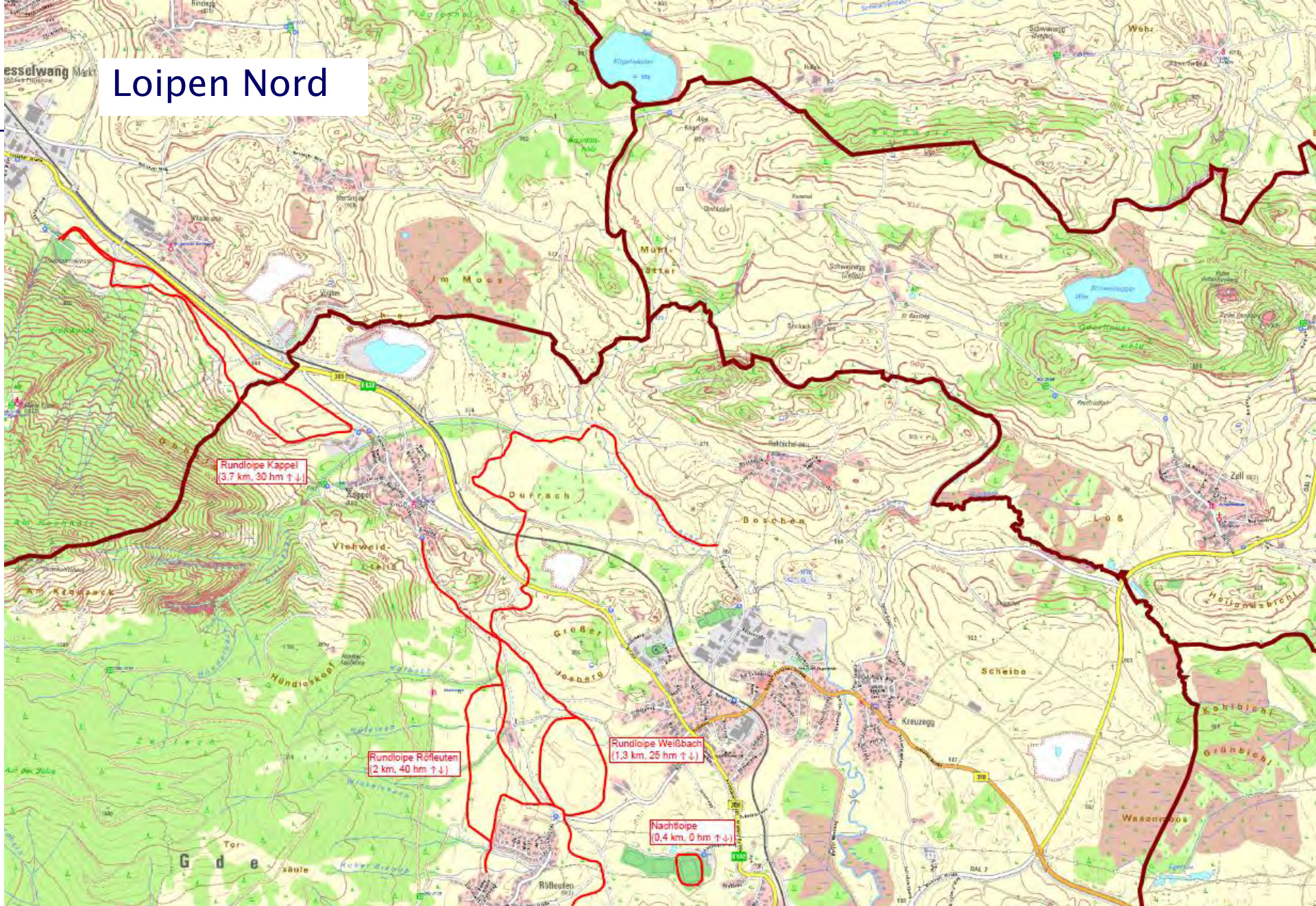

Loipen Süd

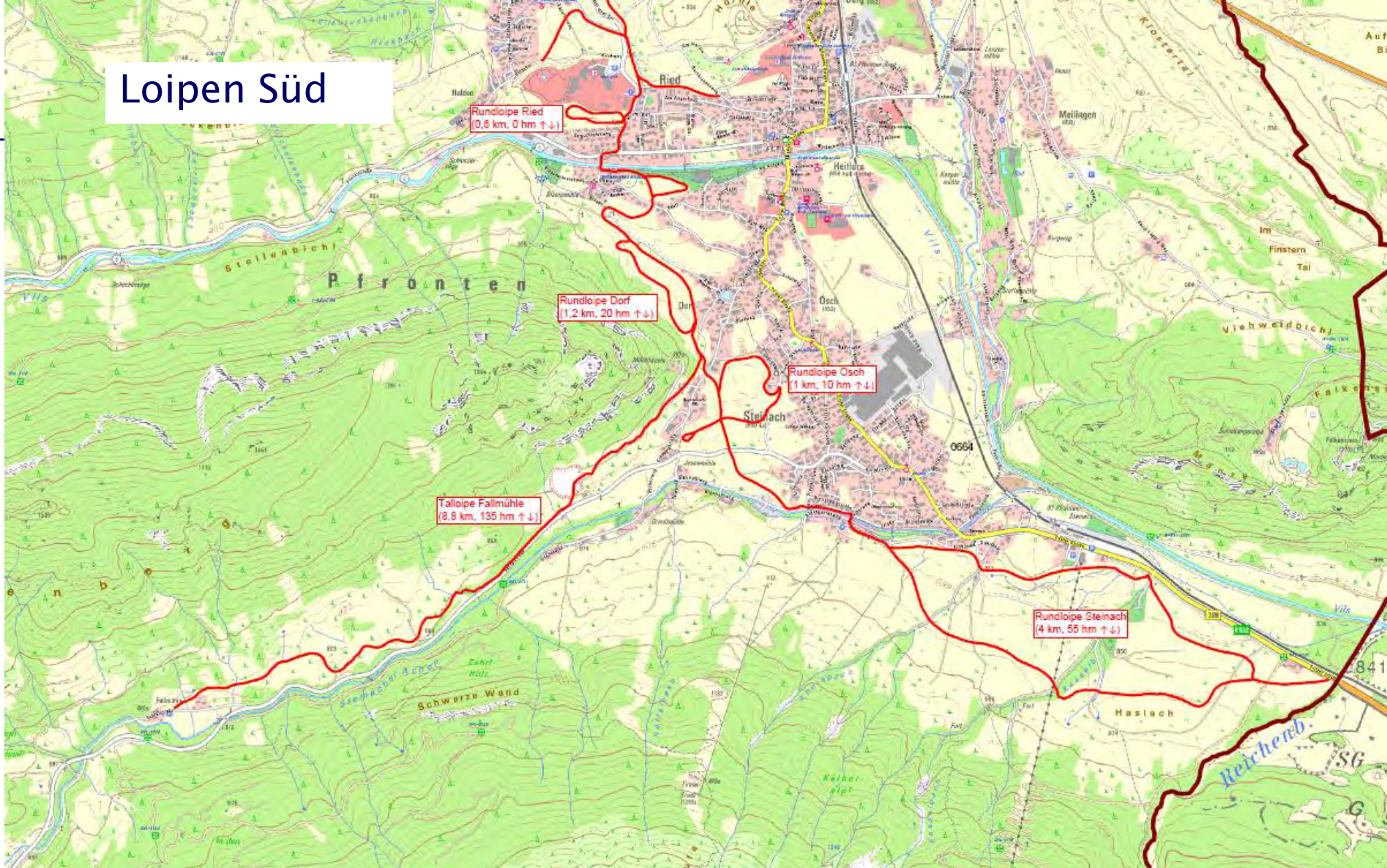

Wegweisung

- Zielwegweisung mit Aufnahme von Runden
- Schwierigkeitsgrad mit Farbpunkt für jeweiligen Zielpunkt
 - Vorwiegend flach, *kurze* Teilstücke in offenem Gelände Gefälle/Anstieg > 10%, Klassische Loipe: Überschaubarkeit der Gefällstrecken, keine Kurven mit aktiver Richtungsänderung
 - Vorwiegend wellig, *kurze* Teilstücke in offenem Gelände Gefälle/Anstieg > 20%, Klassische Loipe: Kurven mit aktiven Richtungsänderungen
- Schwierigkeit übersteigt die der roten Loipe -> Fallmühle

● Pfr.-Steinach Breitenbergbahn 0,9 km
● Vils 6,0 km
● Rundloipe Breitenbergwiesen (4,0 km)

Absicherung

| | | | | |
|---|---|--|---|--|
|  SN 001 35 x 50 cm, 50 x 70 cm |  SN 002 35 x 50 cm |  Achtung! Starkes Gefälle Attention! Steep slope SN 003 35 x 50 cm |  Seilbahn Cable railway SN 004 35 x 50 cm |  SN 005 35 x 50 cm |
|  SN 006 35 x 50 cm |  SN 007 35 x 50 cm |  SN 008 35 x 50 cm |  SN 009 35 x 50 cm |  Gletscherspalte Crevasse SN 010 35 x 50 cm |

- Zuwegung zur Loipe
- Wegweisung auf Verbindungsstrecken

● Loipenanschluss (0,5 km)
● Pfr.-Steinach Skizentrum
● Pfr.-Steinach Breitenbergbahn

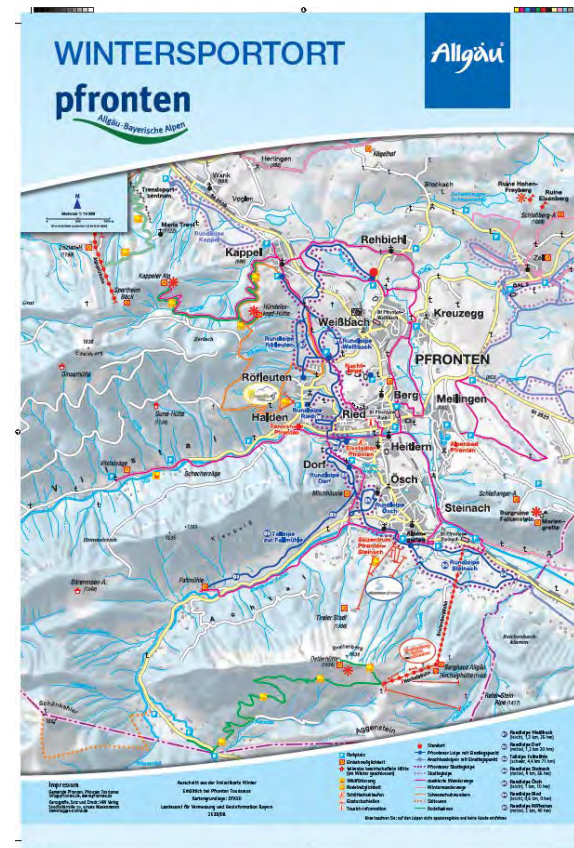

5. „Europäisches Wanderdorf Pfronten“

I. Pfronten als Europas Wanderdorf

1. Die Aufgabenstellung und eine Leitidee für Pfronten:

Europas Wanderdörfer repräsentieren eine europäische Mythoslandschaft und verkörpern auch einen besonderen landschaftlichen Sehnsuchtsraum.

Dabei versteht sich das Projekt als Premiumangebot, dessen Mitglieder sich durch eine vorbildliche und tadellose Umsetzung der Zertifizierungskriterien und eine einzigartige Repräsentation eines akzentuierten Landschaftsbildes auszeichnen. Die stimmige Erlebnisvermittlung steht dabei im Vordergrund und wird durch die Erfüllung der Kriterien gewährleistet.

Das Ergebnis sind sinnstiftende Angebote und Produkte, die einer orientierenden und faszinierenden Leitidee folgen.

- Eine Leitidee, die die Positionierung und Profilierung von Pfronten bedient.
- Eine Leitidee, die die Idee von Europas Wanderdörfer abbildet und von einer besonderen Mythoslandschaft in Europa erzählt.
- Die Leitidee als thematische Ausrichtung und Leistungspositionierung, die das Verbindende von Europas Mythoslandschaften und den Unterschied zu den Mitbewerbern erfahrbar macht.
- Gesucht wird ein Leitweg mit tollem Namen, exklusive Leistungen und inklusive Buchungsservice, der die Leitidee zum Klingen bringt.

„Europäisches Wanderdorf Pfronten“

2. 3 Säulen für das Europäische Wanderdorf Pfronten

2.1 Der Ort als Wanderdorf

Der Mythos und das Erlebnis „Allgäuer Alpen“ werden am Wanderstartplatz, am Dorfrundweg und seinen Dörfern als Tore in die Erlebnislandschaft und den ausgezeichneten Wandergastgebern erzählt und gelebt.

2.2 Die Wandergastgeber als Wanderprofis, Geschichtenerzähler und Brückenbauer

- Ausgezeichnete Wandergastgeber
- Ausgewählte Erlebniswanderungen mit qualifizierten und erlebnisreichen Wanderführungen
- Wanderkompetenz und Wanderservice in allen Bereichen

2.3 Ein Leitwanderwegsystem, das direkt in das Erlebnis und den Alpenmythos hineinführt

- Die gestalterische und orientierende Leitidee für den Leitweg „Eines Königs letzter Traum“
- Dreiteiliger Leitwanderweg, der über die Geschichte „Eines Königs letzter Traum“ die Besonderheit dieser Landschaft an den Alpen und als Tor in die Allgäuer Alpen in drei Episoden erlebbar macht.

Warum „Europäisches Wanderdorf Pfronten“

- ✓ Ausbau und Sicherung Qualitätstourismus
- ✓ Gewinnung neuer Gäste
- ✓ Überbetriebliche Kooperationen
- ✓ Kompetenznetzwerk Ort & Betriebe

Muster

Home

Wanderdörfer

Wandergastgeber

Wanderverwege

Qualitätsauszeichnung

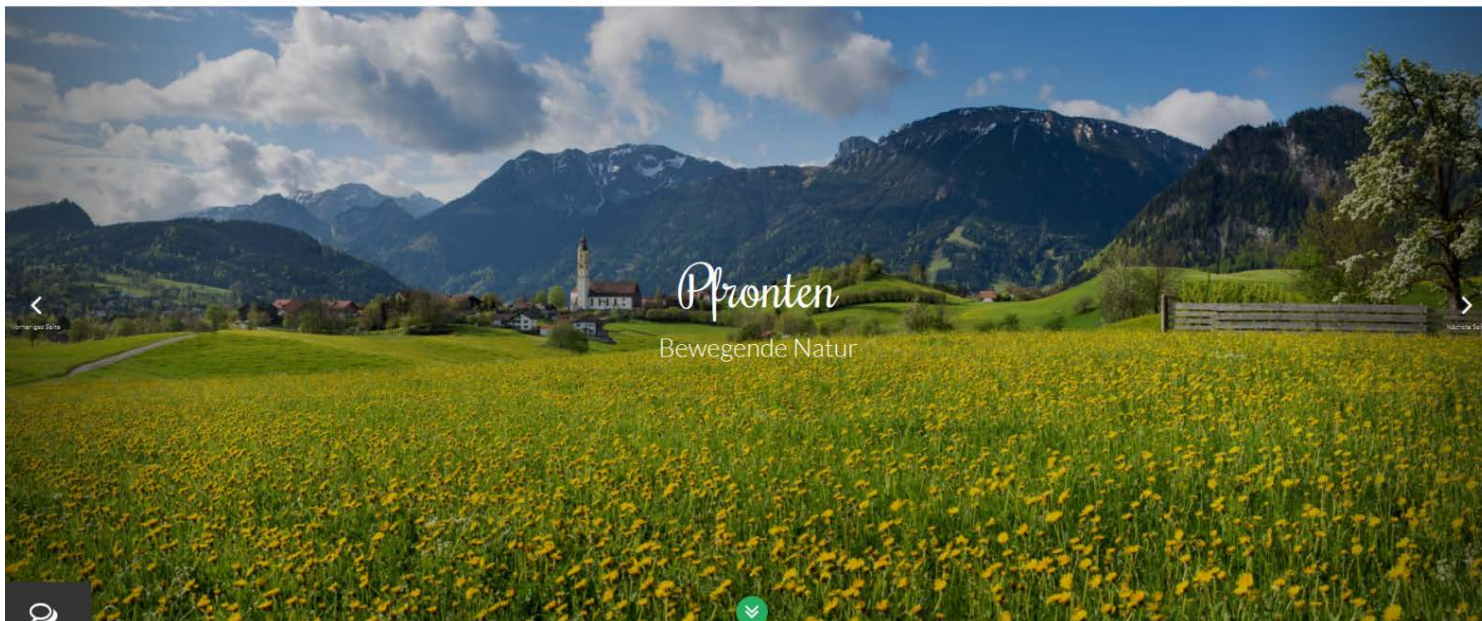

Die Europäischen Wanderdörfer repräsentieren Mythoslandschaften:

1.2| DIE IDEE VON MYTHOSLANDSCHAFTEN (ANSPRUCH UND DEFINITION)

MYTHOSLANDSCHAFTEN EUROPAS

Die Idee, Europas Mythoslandschaften zu zeigen, bedient die generelle Sehnsucht der Menschen nach Landschaften, denen ein besonderen Reiz anhaftet und gibt jedem Teilnehmer die Möglichkeit, ein Mosaikbild in Europas Landschaftsbild darzustellen.

Der Natur und den Dingen, wie sie da sind einen Spin geben. Die Aufmerksamkeit auf Dinge lenken, die uns wichtig sind und die Wanderer interessieren.

Die Konzentration jedes Ortes auf eine bestimmte Facette der Landschaft und/oder auf eine besondere Beziehung des Ortes zu Europa gibt dem Dorf die Möglichkeit, in den Augen der Zuhörer und Beobachter etwas Besonderes, etwas Einzigartiges zu sein.

„Landschaft erzählen lassen“ bedeutet einer Leitidee zu folgen und diese in den Produkten und Leistungen erfahrbar zu machen.

Leitidee Pfronten

- Die Leitidee „Mythoslandschaft an der Stirn der Allgäuer Alpen“ wurde für das Europäische Wanderdorf Pfronten aus dem Ortsthema „Ein Ort mit weitem Horizont“ der Wandertrilogie Allgäu in der Erlebnisraumentwicklung Schlosspark entwickelt.
- Die Leitidee wird zum jetzigen Stand für die Integration in das neue Leitbild 2017+ „offen“ formuliert.

PFRONTEN, DIE STIRN DER ALPEN, IST WIE EIN TOR IN DIE ALPENWELT

Zwischen der unendlich weiten Ebene einer Gartenlandschaft (Schlossparklandschaft) und dem Gebirge der Allgäuer Alpen, die wie ein hoher Wall den Zugang in eine sagenhafte Alpenwelt versperren.

Alles Große, Erhabene, Außerordentliche und Erstaunliche der Alpen aber auch Schauerhafte, Trotzige, Melancholische, Romantische und Idyllische scheint sich hier auf einem kleinen Raum vereinigt zu haben.

Das Vergnügen, diese Berglandschaft zu betrachten und gleichzeitig über ein weites Land zu schauen, beruht vornehmlich auf der größeren Mannigfaltigkeit und Klarheit dieser kontrastreichen Landschaft. Ein gleichzeitiges Nebeneinander von Merkmalen der verschiedenen Klimazonen und Jahreszeiten auf engem Raum, das heißt, die Übersetzung der landschaftlichen Vielfalt von der Vertikalen in die Horizontale, bildet die zentrale Erlebnisleistung einer außerordentlichen Landschaft.

Die Leitidee wird durch einen Weitwanderweg in 3 Teilrouten umgesetzt: „Pfrontener Traumspuren“- Des Königs Traum erwandern

INHALTE DES DREITEILIGEN WEGES

Auf dem dreiteiligen Leitwanderweg begibt sich der Wanderer auf eine Reise durch den Landschafts-Schlosspark, der seit Jahrhunderten Träumer und Visionäre fasziniert und zu außergewöhnlichen Bauten (Falkenstein, Kirchturm St. Nikolaus) und Kreativität („Mächler“, freie Bauern, Zunftfreiheit, Künstler) motiviert hat.

Der Wanderer folgt dabei den Spuren des weltberühmten „Schlösser-Träumers“ König Ludwig II von den realen Ruinen Hohenfreyberg/Eisenberg über den Falkenstein zum fiktiven (sagenhaften) Venedigerschloss am Aggenstein.

Wie in vielen Alpenregionen werden auch im Schlosspark von je her Sagen und Mythen erzählt.

Der Wanderer lernt davon einige auf dem Leitwanderweg kennen: Venedigerschloss auf dem Aggenstein, 3 Fräuleins (vom Aggenstein) im See, St. Mang auf der Hochalpe und er beginnt zu verstehen, dass hinter den Sagen eine auch für ihn wertvolle Botschaft verborgen liegt.

Mit den Wanderungen auf dem Leitwanderweg und der thematischen Beschäftigung gewinnt der Gast an Erkenntnis: „die schönsten Schlösser baut nicht der Mensch, sondern sie sind bereits in der Natur vorhanden“:

- Bescheidenheit/Zufriedenheit mit der eigenen Lebenssituation
- „Natur nährt Dich, trägt Dich, aber kann Dich auch zerstören“> Respektvollen Umgang mit der eigenen Umwelt

Damit wird der Gast inspiriert und an Pfronten gebunden. Pfrontens Landschaft wird unverwechselbar, vertiefende Wanderangebote locken zum Wiederholungsbesuch.

Pfronten – Hohenfreyberg/Eisenberg – Pfronten

Thematischer Schwerpunkt: Die Schönheit der Landschaft, der Burgen, Seen und der Bergkulisse - ein Land wie ein Märchen erkennen und verstehen.

→ 19 km ⌚ 7:47 Std. ↙ 893 m ↘ 893 m Schwierigkeit -

Pfronten – Falkenstein – Salober – Vils – Pfronten

Thematischer Schwerpunkt: Das unvollendete Werk eines Königs Traum. Die Sehnsucht die ihn zu großen Tat vorantreibt, erahnen. Die Warnung, seine Grenzen nicht zu überschreiten und das Scheitern zu akzeptieren (müssen).

Unser Symbol für den neuen Weitwanderweg „Pfrontener Traumspuren“

1.5| DER SPIEGEL DES VERNEDIGERKÖNIGS ALS WAHRHEITSSPIEGEL

Schau in den Spiegel, denn die Wahrheit liegt hinter dem Spiegel verborgen. Die symbolischen Botschaften des Spiegels sind Selbsterkenntnis und Selbsterfahrung. Die „Venedigermännle“ nützten den Spiegel zum Aufspüren von Schätzen tief in den Bergen. Der Wanderer wird symbolisch aufgefordert aufmerksam zu sein, die offensichtlichen und verborgenen Schätze in der Landschaft zu erkennen, denn „Es ist mehr in der Landschaft verborgen als Du vordergründig siehst“.

Bezug zur Venediger-Sage: Der Kindsmörderer erkennt die Wahrheit im Spiegelbild, denn der Zauberspiegel offenbart die Seele der Menschen.

Der Spiegel als symbolischer Träumer: „Der Spiegel ist ein magisches Instrument, das einen Zugang zu einer anderen Wirklichkeit, hier einen Blick in die Vergangenheit und einen Zugang zur Erkenntnis von Schuld, ermöglicht“ (<http://www.mythologie-atlas.de/altlandkreis-f%C3%BCssen/pfronten/aggenstein/>)

Gestaltungsideen zum Spiegel

- Eine Kristallkugel, eine Wasserschale (Wassergumpe als Idee)
- Ritual: In den Spiegel schauen. So hast du die Landschaft noch nie gesehen: schlafende Riese, verborgene Drachen, Riesenschlagen, (Idee – Landschaftsbilder aufzeichnen).

Topqualifizierte und motivierte

1.6| TRAUMPLÄTZE DES INDIVIDUELLEN ERLEBENS

Für die individuellen „Traumplätze“ bei den Gastgeberbetrieben wird ein, mehr oder weniger abstrakter Spiegel, als gebautes Element noch entwickelt und dient als Wahrzeichen der teilnehmenden Gastgeberbetriebe.

Am Start- und Willkommensplatz „Haus des Gastes“ befindet sich im „Schlosswürfel“ bereits ein Spiegel. Die Installation der Wandertrilogie wird eventuell ergänzt.

Die Traumplätze in der Landschaft werden mit einem symbolischen Spiegel ausgezeichnet.

- ✓ 4 Gastgeber sind als „Wanderbare Gastgeber“ zertifiziert
- ✓ 6 Gastgeber sind in Pfronten als Wanderführer ausgebildet
- ✓ Mind. 3 Gastgeber werden als „Europäischer Wandergastgeber“ ausgezeichnet:

18.–27.11.2016: Zertifizierungslehrgang „Wanderführer“ in Pfronten in Kooperation mit Deutschem Wanderverband erfolgreich durchgeführt (13 Teilnehmer, davon 4 Gastgeber)

6. Leitbild Tourismus Pfronten 2017+

1. Warum brauchen Tourismusorte ein Leitbild?
2. Was ist ein Leitbild?
3. Wie gehen wir bei der Erarbeitung vor?
4. Was haben Sie als GastgeberInnen davon?

Warum brauchen Tourismusorte ein Leitbild?

1. Menschen suchen auf Reisen das Besondere für sie.
Allerdings: Kein Ort kann alles bieten und alle begeistern.
→ Wir bereiten jene Erlebnisse auf, die zu uns passen und mit denen wir Gäste begeistern können.
2. Alle Orte im Alpentourismus verfügen über ähnliche Bedingungen.
Im Wettbewerb aber zählt der Unterschied.
→ Wir suchen den Unterschied, der in den Augen der Gäste zählt.
3. Ein Ort ist mehr als die Summe seiner Angebote,
ein beseelter Platz zum Leben, Arbeiten und Urlauben.
Spüren das die Menschen (und passt das Angebot),
entstehen Wertschätzung und in Folge Wertschöpfung.
→ Wir gehen mit frischem Pioniergeist an die Sache und suchen Gleichgesinnte.

Was ist ein Leitbild?

1. Die **gemeinsame, motivierende Idee** davon, was Gäste und GastgeberInnen im Pfronten beseelen, begeistern und mit Freude erfüllen kann.
2. Eine **fachlich gut begründete Annahme**, was den Tourismus in Pfronten in den nächsten 10 Jahren erfolgreich machen kann.
3. Die Summe von Erwartungen und Hoffnungen, die wir als **messbare Arbeitsziele und Vorgaben** verbindlich vereinbaren.
4. Ein ganzheitlicher, integrativer Plan für die **Ausrichtung der Investitionen** auf ein stimmiges Gesamtbild, mit dem wir nachhaltig wirtschaftlich erfolgreich sein können.

Die Summe von Verhaltensregeln für das, was wir gemeinsam im und mit dem Tourismus in den nächsten 10 Jahren anstreben und wie wir dabei vorgehen werden.

Wie gehen wir bei der Erarbeitung vor?

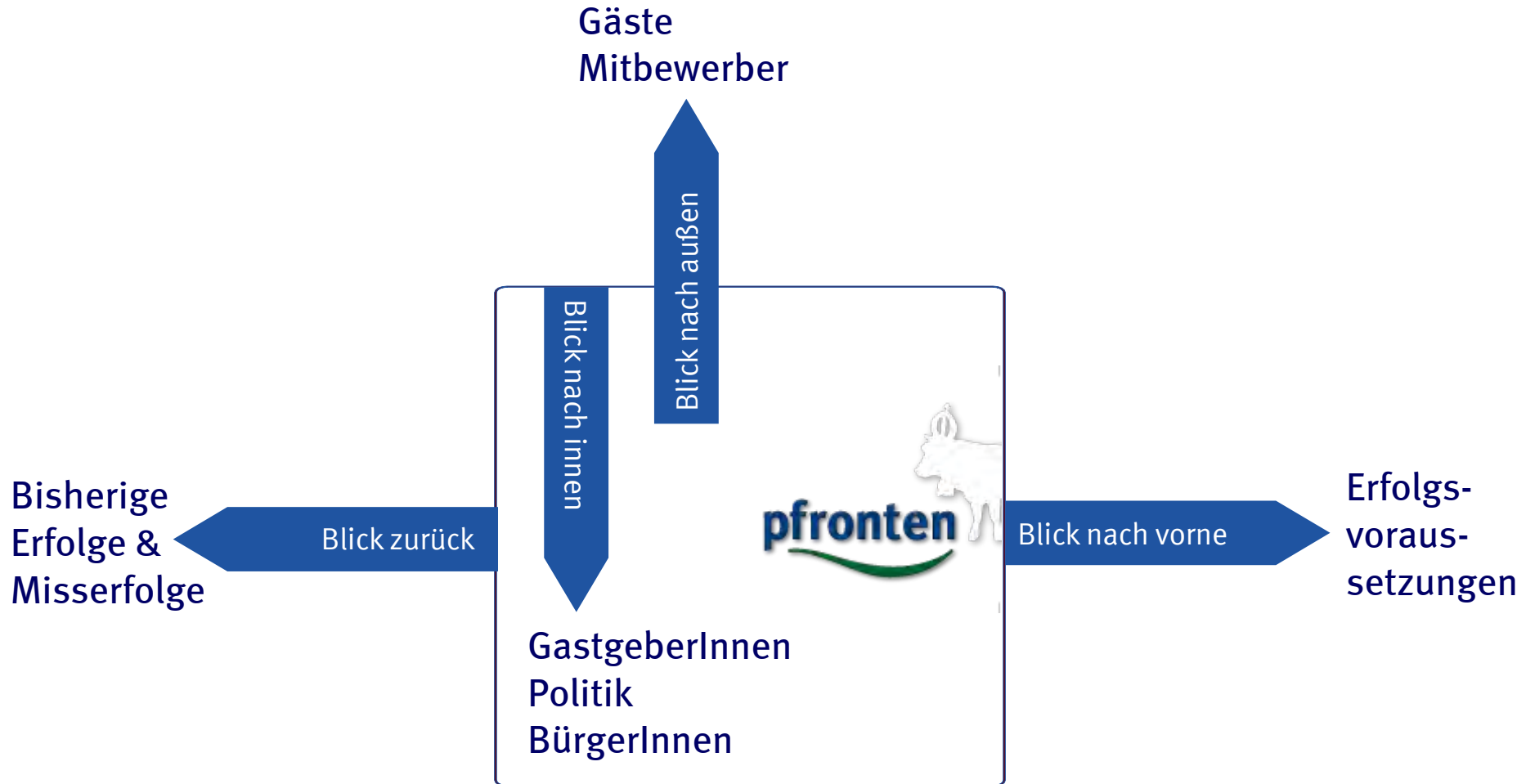

Wie gehen wir bei der Erarbeitung vor?

Projekttablauf Juni 2016 bis Juni 2017

Pfronten hat Landschaft, aber die haben andere auch. Warum der Gast gerade ins südliche Ostallgäu kommen sollte, gilt es nun in der Arbeit am neuen Leitbild zu klären. In diesem Jahr soll es einen Fahrplan in die Zukunft geben. Foto: Markus Röck

Pfronten arbeitet an der Agenda 2025

Leitbild Berater Franz Schmidt stellt zum Auftakt vor 70 Interessierten im Haus des Gastes Themen und Vorgehen vor. Bis Juni 2017 geht es unter anderem um Visionen und Sehnsüchte

VON MARKUS RÖCK

Pfronten Wo soll der Pfrontener Tourismus in zehn Jahren stehen? Welche Sehnsüchte der Gäste will man erfüllen? Mit welcher Geschichte gewinnt man sie? Mit einem ersten Treffen im Haus des Gastes hat die Arbeit am neuen Leitbild für den Tourismus begonnen. Dabei stellte Franz Schmidt, der den Prozess in den kommenden zwölf Monaten mit seiner Agentur Invent-schmidt begleitet, sich und den geplanten Ablauf vor. Das Allgäu ist für den Wiener keinewegs Nadeln. Er hatte bereits das Werden der Allgäu GmbH begleitet und dabei auch erste Eindrücke von Pfronten gewonnen. „Pfronten ist ein toller Stein innerhalb des Allgäus“, sagte er vor 70 Besuchern der vom Bürgermeisterin Michaela Waldmann und Tourismusdirektor Jan Schubert moderierten Auftaktver-

anstaltung. Fünf Zukunftsfragen für Pfronten gibt es laut Schmidt in den kommenden zwölf Monaten zu beantworten:

● **Die Vision 2025:** Welchen Tourismus streben die Betriebe in den kommenden zehn Jahren an?

● **Position – Thema:** Welche Position kann Pfronten glaubwürdig einnehmen, um neue Gäste zu gewinnen?

● **Erlebnis-Qualität** durch Einrichtungen und Angebote

● **Marketing:** Welche Entwicklungs-, Vermarktungs- und Serviceleistungen der Betriebe und von Pfronten Tourismus sichern den künftigen Erfolg?

● **Zusammenarbeit und Geschäftsmodell:** Wie Koordination und Steuerung des Tourismus organisiert werden können und wie die Rollenverteilung aussehen soll.

In drei Phasen soll das Projekt bis zum Juni kommenden Jahres ablauf-

fen, erläuterte Schmidt. Zunächst gehe es ihm um das Zubehören und Verstehen Ressourcen ermitteln, Stärken und Schwächen sowie noch nicht ausgeschöpfte Potenziale entdecken. Neben zahlreichen Gesprächen und Befragungen mit allen Beteiligten steht dabei auch ein Marketing-Check bei Pfronten Tourismus auf dem Programm.

Vom Können zum Können

Ab November soll unter dem Schlagwort „Können und Können“ geklärt werden, was für die weitere Entwicklung des Tourismus' wünschenswert und machbar ist. Ab März wird unter dem Motto „Wollen und Werden“ am Erfolgsmuster für die kommenden Jahre getrickelt. „Was ist die motivierende, wünschbare Zukunft für den Tourismus in Pfronten, für die es sich zu kämpfen und kooperieren lohnt?“, nennt Schmidt die Schlüsselfrage.

In einer ersten Stoffsammlung tragen gleich die Teilnehmer des Auftakttreffens förderliche und kommende Punkte für den Tourismus in Pfronten zusammen, die es anzugehen gelte. Ein Ende von Blockaden wurde ebenso angeregt, was das gemeinsame Entwickeln von Projekten und die Überprüfung der Zielgruppenorientierung. Man solle die Lage nicht schönreden, offene Kommunikation betreiben, die Qualität nicht aus den Augen verlieren, die Fähigkeit zur Veränderung behalten und sich nicht unter Wert verkaufen. Geklärt werden sollte aus Sicht der Teilnehmer zudem, für welches Lebensgefühl Pfronten eigentlich steht und wie der Ort und die Verkehrssituation verbessert werden können.

● **Anregungen nimmt Franz Schmidt jederzeit per Mail entgegen an:** fs@versschmidt.com

Nachgefragt

Der Weg zur Vision

Berater Franz Schmidt über seine Arbeit am neuen Leitbild

Was ist Ihr erster Eindruck von Pfronten?

Schmidt: Ich nehme Pfronten wahr als einen Ort mit viel Allgäu-Qualität, das ist vor allem die Landschaft, die bei vielen das Gefühl der heilen Welt auslöst. Es ist typisch für viele Orte im Alpenrimum, die ein historisches Hoch im Skitourismus hatten. Jetzt kommen die Gäste nicht mehr so leicht wie früher.

Was ist eigentlich mit dem Schlagwort gemeint, dass man Geschichten erzählen soll?

Schmidt: Wenn wir Kommunikationsbotschaften hirngerecht aufbereiten, ist die Chance viel größer, dass sie gleich verstanden werden. So wie Greenpeace, das kleine Schlauchboot gegen große Schiffe gesetzt hat, wie David gegen Goliath. In der heutigen Austauschbarkeit gilt es, das Besondere zu finden und es in Geschichten zu vermitteln.

Die Fragen „Wie sind wir geworden und wo wollen wir hin?“ muss der Ort aber doch wohl selber beantworten.

Schmidt: Genau. Denn im Tourismus geht es immer mehr um Glaubwürdigkeit und Identität. Wenn die Leute merken, dass wir neugierig und fundiert daran arbeiten, zu verstehen, fangen sie an, über sich nachzudenken. Die, die da mitmachen, sind dann meist sehr motiviert. Vieles, was möglich wäre, muss dann an den eigenen Ressourcen gemessen werden. Es kostet immer etwas, sich zu ändern.

Was wäre für Sie das ideale Ergebnis?

Schmidt: Ein gemeinsames Zukunftsbild, von dem die Menschen sagen: So sind wir, dafür lohnt es sich zu kooperieren und zu kämpfen, dazu mutige Investitionen. Das Dritte ist eine Form der Zusammenarbeit, bei der jeder verantwortlich sein kann. Wer kann und will, soll mit dabei sein können.

(Gespräch: mar)

4. Veranstaltungen 2016

Jahreskalender 2016

| 2016 | skizzenrum pfronten | eisstadion pfronten | tennishalle pfronten | alpenbad pfronten | |
|--------|---------------------|---------------------|----------------------|-------------------|-------|
| Januar | Februar | März | April | Mai | Juni |
| 1 Fr | 1 Mo | 1 Di | 1 Fr | 1 So | 1 Mi |
| 2 Sa | 2 Di | 2 Mi | 2 Sa | 2 Do | 2 So |
| 3 So | 3 Mi | 3 Do | 3 So | 3 Di | 3 Fr |
| 4 Mo | 4 Do | 4 Fr | 4 Mo | 4 Sa | 4 So |
| 5 Di | 5 Fr | 5 Sa | 5 Di | 5 So | 5 Mo |
| 6 Mi | 6 Sa | 6 So | 6 Mi | 6 Do | 6 Di |
| 7 Do | 7 So | 7 Mo | 7 Do | 7 Sa | 7 Mi |
| 8 Fr | 8 Mo | 8 Di | 8 Fr | 8 So | 8 Do |
| 9 Sa | 9 Di | 9 Mi | 9 Sa | 9 Mo | 9 So |
| 10 So | 10 Mi | 10 Do | 10 So | 10 Di | 10 Fr |
| 11 Mo | 11 Do | 11 Mo | 11 Mi | 11 So | 11 Do |
| 12 Di | 12 Fr | 12 Sa | 12 Di | 12 Do | 12 So |
| 13 Mi | 13 Sa | 13 So | 13 Mi | 13 Fr | 13 So |
| 14 Do | 14 So | 14 Mo | 14 Do | 14 Sa | 14 Di |
| 15 Fr | 15 Mo | 15 Di | 15 Fr | 15 So | 15 Mi |
| 16 Sa | 16 Di | 16 Mi | 16 Sa | 16 Mo | 16 Do |
| 17 So | 17 Mi | 17 Do | 17 So | 17 Di | 17 Fr |
| 18 Mo | 18 Do | 18 Mo | 18 Mi | 18 So | 18 Do |
| 19 Di | 19 Fr | 19 Sa | 19 Di | 19 Do | 19 So |
| 20 Mi | 20 Sa | 20 So | 20 Mi | 20 Fr | 20 Mo |
| 21 Do | 21 So | 21 Mo | 21 Do | 21 Sa | 21 Mi |
| 22 Fr | 22 Mo | 22 Di | 22 Fr | 22 So | 22 Do |
| 23 Sa | 23 Di | 23 Mi | 23 Sa | 23 Mo | 23 Do |
| 24 So | 24 Mi | 24 Do | 24 So | 24 Di | 24 Fr |
| 25 Mo | 25 Do | 25 Fr | 25 Mo | 25 Mi | 25 Sa |
| 26 Di | 26 Fr | 26 Sa | 26 Di | 26 Do | 26 So |
| 27 Mi | 27 Sa | 27 So | 27 Mi | 27 Fr | 27 Mo |
| 28 Do | 28 So | 28 Mo | 28 Do | 28 Sa | 28 Di |
| 29 Fr | 29 Mo | 29 Di | 29 Fr | 29 So | 29 Mi |
| 30 Sa | 30 Mi | 30 Do | 30 Sa | 30 Mo | 30 Do |
| 31 So | 31 Do | 31 Mo | 31 Do | 31 Mi | 31 So |

Sanstage □ Sonntage □ Feiertage □
Cyclistentag □ Zarenreiter Mund
#Nationaler Zarenreiter-Mund
Alle Angaben ohne Gewähr, Änderungen vorbehalten
Alle bis Oktober: Herbst- und Brauchveranstaltungen, Eisen-
theater, Theater und Konzerte, weitere Feste der Vereine
Alle Termine und weitere Veranstaltungen
www.pfronten.de

| Schulturn | Wetzl | Ostern | Hilfen | Sommer | Herbst | Wochenzeit |
|---|-----------|-----------|-----------|---------------|-----------|------------|
| Batho-Mittelschule | 2403-0204 | 0756-2076 | 2807-1028 | 03302070-0411 | 2012-0700 | 0102-0600 |
| Schule | 0802-1200 | 2100-0104 | 0706-2016 | 2007-1208 | 0130-0400 | 0615-0600 |
| Alte Kapellen ohne Gewähr, Änderungen vorbehalten | 0100-0500 | 2100-0204 | 0600-0700 | 2107-0208 | 0700-0810 | 2012-0200 |
| Alle bis Oktober: Herbst- und Brauchveranstaltungen, Eisen- theater, Theater und Konzerte, weitere Feste der Vereine | 0100-0500 | 2100-0204 | 0600-0700 | 2107-0208 | 0700-0810 | 2012-0200 |
| Alle Termine und weitere Veranstaltungen | 0100-0500 | 2100-0204 | 0600-0700 | 2107-0208 | 0700-0810 | 2012-0200 |
| www.pfronten.de | 0100-0500 | 2100-0204 | 0600-0700 | 2107-0208 | 0700-0810 | 2012-0200 |

PFAD
Eisenwerkstätten
Pfronten-Datei, Mitglieder-Liste
Telefon: 08333 928564

Krone
Telefon: 08333 928565
www.krone.de

St. Vincenz Allgäu
Klinik Wetzl, Hiltl
www.sanktvinzenz.de

St. Vincentieth Pfronten im Allgäu
Kronenberg 16 - 87463 Pfronten
Telefon: (0833) 928565
www.st-vincentieth.de

Kreisbote
Hilfen
VitaVita
www.vitalivita.de

| 2016 | skizzenrum pfronten | eisstadion pfronten | tennishalle pfronten | alpenbad pfronten | |
|-------|---------------------|---------------------|----------------------|-------------------|----------|
| Juli | August | September | Oktober | November | Dezember |
| 1 Fr | 1 Mo | 1 Do | 1 Sa | 1 Di | 1 Do |
| 2 Sa | 2 Di | 2 Fr | 2 So | 2 Mi | 2 Fr |
| 3 So | 3 Mi | 3 Sa | 3 Mo | 3 Do | 3 Sa |
| 4 Mo | 4 Do | 4 So | 4 Di | 4 Fr | 4 So |
| 5 Di | 5 Fr | 5 Mo | 5 Mi | 5 Sa | 5 Mo |
| 6 Mi | 6 Sa | 6 Di | 6 Do | 6 So | 6 Di |
| 7 Do | 7 So | 7 Mi | 7 Fr | 7 Mo | 7 Mi |
| 8 Fr | 8 Mo | 8 Do | 8 Sa | 8 Di | 8 Do |
| 9 Sa | 9 Di | 9 Fr | 9 So | 9 Mi | 9 Fr |
| 10 So | 10 Mi | 10 Sa | 10 Mo | 10 Do | 10 Sa |
| 11 Mo | 11 Do | 11 So | 11 Di | 11 Fr | 11 So |
| 12 Di | 12 Fr | 12 Mo | 12 Mi | 12 Sa | 12 Mo |
| 13 Mi | 13 Sa | 13 Di | 13 Do | 13 So | 13 Di |
| 14 Do | 14 So | 14 Mi | 14 Fr | 14 Mo | 14 Mi |
| 15 Fr | 15 Mo | 15 Do | 15 Sa | 15 Di | 15 Do |
| 16 Sa | 16 Di | 16 Fr | 16 So | 16 Mi | 16 Fr |
| 17 So | 17 Mi | 17 Sa | 17 Mo | 17 Do | 17 Sa |
| 18 Mo | 18 Do | 18 So | 18 Di | 18 Fr | 18 So |
| 19 Di | 19 Fr | 19 Mo | 19 Mi | 19 Sa | 19 Mo |
| 20 Mi | 20 Sa | 20 Di | 20 Do | 20 So | 20 Mi |
| 21 Do | 21 So | 21 Mi | 21 Fr | 21 Mo | 21 Mi |
| 22 Fr | 22 Mo | 22 Do | 22 Sa | 22 Di | 22 Do |
| 23 Sa | 23 Di | 23 Fr | 23 So | 23 Mi | 23 Do |
| 24 So | 24 Mi | 24 Sa | 24 Mo | 24 Do | 24 Sa |
| 25 Mo | 25 Do | 25 So | 25 Di | 25 Fr | 25 Mo |
| 26 Di | 26 Fr | 26 Mo | 26 Mi | 26 Sa | 26 Do |
| 27 Mi | 27 Sa | 27 Di | 27 Do | 27 So | 27 Di |
| 28 Do | 28 So | 28 Mi | 28 Fr | 28 Mo | 28 Mi |
| 29 Fr | 29 Mo | 29 Do | 29 Sa | 29 Di | 29 Do |
| 30 Sa | 30 Mi | 30 Fr | 30 So | 30 Mi | 30 Do |
| 31 So | 31 Do | 31 Mi | 31 Mo | 31 Do | 31 Sa |

Sanstage □ Sonntage □ Feiertage □
Cyclistentag □ Zarenreiter Mund
#Nationaler Zarenreiter-Mund
Alle Angaben ohne Gewähr, Änderungen vorbehalten
Alle bis Oktober: Herbst- und Brauchveranstaltungen, Eisen-
theater, Theater und Konzerte, weitere Feste der Vereine
Alle Termine und weitere Veranstaltungen
www.pfronten.de

| Schulturn | Wetzl | Ostern | Hilfen | Sommer | Herbst | Wochenzeit |
|---|-----------|-----------|-----------|---------------|-----------|------------|
| Batho-Mittelschule | 2403-0204 | 0756-2076 | 2807-1028 | 03302070-0411 | 2012-0700 | 0102-0600 |
| Schule | 0802-1200 | 2100-0104 | 0706-2016 | 2007-1208 | 0130-0400 | 0615-0600 |
| Alte Kapellen ohne Gewähr, Änderungen vorbehalten | 0100-0500 | 2100-0204 | 0600-0700 | 2107-0208 | 0700-0810 | 2012-0200 |
| Alle bis Oktober: Herbst- und Brauchveranstaltungen, Eisen- theater, Theater und Konzerte, weitere Feste der Vereine | 0100-0500 | 2100-0204 | 0600-0700 | 2107-0208 | 0700-0810 | 2012-0200 |
| Alle Termine und weitere Veranstaltungen | 0100-0500 | 2100-0204 | 0600-0700 | 2107-0208 | 0700-0810 | 2012-0200 |
| www.pfronten.de | 0100-0500 | 2100-0204 | 0600-0700 | 2107-0208 | 0700-0810 | 2012-0200 |

PFAD
Eisenwerkstätten
Pfronten-Datei, Mitglieder-Liste
Telefon: 08333 928564

Krone
Telefon: 08333 928565
www.krone.de

St. Vincenz Allgäu
Klinik Wetzl, Hiltl
www.sanktvinzenz.de

St. Vincentieth Pfronten im Allgäu
Kronenberg 16 - 87463 Pfronten
Telefon: (0833) 928565
www.st-vincentieth.de

Kreisbote
Hilfen
VitaVita
www.vitalivita.de

Ausgewählte Veranstaltungsplakate 2016

Ski- und Boardshow 2016

Montag, 08. Februar 2016 um 19 Uhr
am Skizentrum in Pfronten-Steinach

- Fackellauf
- Formationsfahren
- Feuerspringen
- Autogrammstunde mit Florian Egler

www.skizentrum-pfronten.de

13.MTS MARATHON Pfronten
powered by EWR

Sa. 18.06.2016
Start/Ziel: Grundschule Pfronten
Bewirtung vor Ort

www.sec-sportevents.com

Pfrontener Dorf- und Bergwiesenfest
Krönung der 9. Bergwiesenkönigin

Samstag, 23. Juli 2016 ab 15 Uhr und Sonntag, 24. Juli 2016 ab 11 Uhr am Pfarrheim in Pfronten-Ried

Königinwettbewerb - Bayerische Meisterschaft im kleinen - Brauchtumsnacht - Buntes Programm mit vielen Aktionen für Groß und Klein rund ums Bergwiesebau

Pfrontar Viehscheid '16

Samstag, 9. September 2016

14.00 Uhr: Pfrontener Jugendbühne
14.30 Uhr: Begrüßung
15.00 Uhr: Evangelische Kinderchor
15.30 Uhr: Pfrontener Chor
15.45 Uhr: Osterspiele an der Kirchen vom Pflanz
16.00 Uhr: und 16.45 Uhr: Adressierte Plakate
16.30 Uhr: Hirtenspiele der Pfronter Hirtenspiele
17.00 Uhr: Lichterfest: Marenkinderchor
17.30 Uhr: Konzert: Allergemeinschaft Pfronten
18.00 Uhr: Konzert: Allergemeinschaft Pfronten
18.30 Uhr: Konzert: Allergemeinschaft Pfronten

28. Pfrontener Weibnachtmarkt

Sonntag, 11.12.2016 ab 13.00 Uhr
auf dem Leonhardplatz in Pfronten-Heitern

Höhepunkte:
14.00 Uhr: Pfrontener Jugendbühne
14.30 Uhr: Begrüßung
15.00 Uhr: Evangelische Kinderchor
15.30 Uhr: Pfrontener Chor
15.45 Uhr: Osterspiele an der Kirchen vom Pflanz
16.00 Uhr: und 16.45 Uhr: Adressierte Plakate
16.30 Uhr: Hirtenspiele der Pfronter Hirtenspiele
17.00 Uhr: Lichterfest: Marenkinderchor
17.30 Uhr: Konzert: Allergemeinschaft Pfronten
18.00 Uhr: Konzert: Allergemeinschaft Pfronten

60 Jahr Pfrontar Buabe

69. ALLGÄUER LIEDER- UND JODLERTAG

Sonntag, 11. September 2016
Z' Pfronte im Festsitzl

Eintrittspreise ab 11.00 Euro

10. Pfrontener Trachtenmarkt

Eintritt frei

Samstag, 13. und Sonntag, 14. August 2016
von 11.00 bis 17.00 Uhr am Pfarrheim in Pfronten-Ried

ARLBERG CLASSIC Car Rally 2016

Über 120 faszinierende Oldtimer vor Ihrer Haustür.

Durchfahrtskontrolle Pfronten mit Stempelstelle

Haus des Gastes, Viklastraße 2
Freitag, den 01.07.2016 von 12:30 - 15:00 Uhr

"Braukultur mit Pfrontener Biertagen"

01.04. - 29.04.2016

Höhepunkte:
Anstich von Sänderbräuen
Autorenbräu
Führungen: Brauereien und Eiskeller
Livemusikabende
Besichtigungen
Ausstellung und Vorführungen

Tag der Regionen und verkaufsoffener Sonntag
2. Oktober 2016

(Erntedank-Sonntag, 11.00 - 17.00 Uhr)
Aktionen aus Landwirtschaft, Handwerk, Handel, Gewerbe und Gesellschaft

Unsere Region in der Einen Welt: miteinander - nachhaltig - krisenfest!

Auswahl sonstiger Veranstaltungen 2016

FEST DER KULTUREN
 27.08.16
 14-18 Uhr
 KURPARK PFRONTEN

PICKNICK IM PARK: Bringt was zu essen und trinken mit
 LIVE-MUSIK mit YERBA MATE
 TROMMEL-WORKSHOP, selbst tanzen und singen
 ZAUBERER MARTIN - KINDERSCHMINKEN
 FLOHMARKT von Kindern für Kinder

Finde das Festival
 E-Mail: ...

Ab 18 und
 keine Befreiung der
 Veranstaltung 2016/17
 mit Musik und feierlicher Begrüßung

Die Theatergemeinde Pfronten-Nesselwang
 präsentiert
Zwei wie Bonnie & Clyde
 Gaunerkomödie von Sabine Mistry und Tom Müller
Sa. 29.10.16
 Theatersaal im Pfarrheim, Pfronten-Ried

DMG MORI

Hoigarte
 des
 Heimatvereins Pfronten
 „Kö Pfronten für Pfronten“
 am Samstag, 12.11.2016
 um 20⁰⁰ Uhr
 im Pfarrheim St. Nikolaus
 Pfronten Musikgruppen & Sänger
 und Pfronten Spinnar
 Vorverkauf: Gemeindebücherei
 Preis: 8€
 Öffnung: 10.11.-17.11.2016

...ein bunter Melodienstrauß
Chorkonzert
12.06.2016
11.00 Uhr

CHORGEMEINSCHAFT
GERMANIA SIEGBURG
 LtG. Musikdirektor Stefan Wurm

im Kurpark Pfronten - Heitlern
 bei schlechter Witterung im Haus des Gastes Vilstastr. 2
Eintritt frei

APRÈS SKI Discolauf
 am: 19.11.2016
 ab 20.00 Uhr

Eintritt: Erwachsene 2,-
 Kinder bis 14 Jahre 1,-

Stadion Pfronten

Mord im Hühnerstall

am Samstag, 05.03.2016 um 12 Uhr

Der Gottesdienst
 findet an der
 Kahlerhütte statt.

Pfarrgemeinde St. Nikolaus

Winterbergmesse
 auf dem Schönkahler
 am Samstag, 05.03.2016 um 12 Uhr

Der Gottesdienst
 findet an der
 Kahlerhütte statt.

Pfarrgemeinde St. Nikolaus

Theatergemeinde Pfronten-Nesselwang
PROGRAMM 2016/17

Samstag, 29. Oktober 2016
Zwei wie Bonnie und Clyde
 Gaunerkomödie

Samstag, 17. Dezember 2016
Peterchens Mondfahrt
 Weihnachtsmärchen

Mittwoch, 11. Januar 2017
Männer und andere Irrtümer
 Komödie

Dienstag, 14. Februar 2017
Parole 73
 Theaterbarrett

Montag, 20. März 2017
Peer Gynt
 Szenische Weltreise

Dienstag, 18. April 2017
Kleider machen Leute
 Novelle

www.theater-gemeinde.de

Veranstaltungen Pfronten Tourismus 2016 *

- Ski- und Boardshow, 08. Februar (Wegen Schneemangel abgesagt)
- Messe "Wir in Pfronten", 16. – 17. April
- Standkonzerte 01. Mai – 02. Oktober
- 13. MTB-Marathon, 18. Juni
- 26. Int. Oldtimertreffen & "Gamsbart-Rallye", 08. – 10. Juli
- Dorf- u. Bergwiesenfest, 23. – 24. Juli
- Spaß-Bade-Tag im Alpenbad, 07. August
- 10. Pfrontener Trachtenmarkt, 13. – 14. August
- Pfrontar Viehscheid-Däg 03.– 17. September
- Viehscheid, 09. – 10. September
- Tag der Regionen, 02. Oktober
- Weihnachtsmarkt, 11. Dezember
- Ski- und Boardshow, 30. Dezember (Wegen Schneemangel abgesagt)

(* Pfronten Tourismus als Veranstalter bzw. Kooperationspartner)

Allgäu

pfronten

"Braukultur mit Pfrontener Biertagen"

01.04. – 29.04.2016

Höhepunkte

Anstich von Sonderbieren
 Autorenlesung
 Führungen Brauereien und Eiskeller
 Livemusikabende
 Besichtigungen
 Ausstellung und Vorführungen

Pfronten Tourismus in Zusammenarbeit mit Brauereigasthof Falkenstein

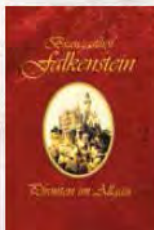

"Braukultur mit Pfrontener Biertagen" Pfrontener Biertage vom 21.04. – 25.04.2016

Freitag, 01.04.2016

19:00 Uhr **Sonderbier "Pur 500"** – Anstich durch die erste Bürgermeisterin Michaela Waldmann im Rahmen des 500-jährigen Jubiläums des bayerischen Reinheitsgebotes mit Livemusik im Braugasthof Falkenstein, Allgäuer Straße 28, Pfronten-Ried. Eintritt frei – Tischreservierung erwünscht.

Donnerstag, 14.04.2016

19:30 Uhr **Autorenlesung von Florian Herb** „Maria und das Ding mit dem Reinheitsgebot“ in der Bücherei im Heimathaus, Kirchsteige 1 in Pfronten-Berg. Vorverkauf 3,00 € in der Bücherei. Veranstalter: Bücherei Pfronten

Freitag – Montag, 22.04. – 25.04.2016

Kleine Ausstellung zur Bierkultur und verschiedene Vorführungen von Drechselarbeiten.

21.04.2016 18:00 Uhr **Vernissage** mit Unterstützung von „Engelbräu“ und vom „Braugasthof Falkenstein“

22.04.2016 14:00 – 17:00 Uhr

23.04.2016 10:00 – 17:00 Uhr

24.04.2016 10:00 – 17:00 Uhr

25.04.2016 14:00 – 17:00 Uhr im Rathaus-Pavillon, Allgäuer Str. 6 in Pfronten-Ried.

Donnerstag, 21.04.2016

11:00 Uhr **Brauereiführung** im Braugasthof Falkenstein, Allgäuer Str. 28 in Pfronten-Ried. (ohne Anmeldung)

Donnerstag, 21.04.2016

19:00 Uhr **Livemusik** mit den „Hörsturbuebe“ im Braugasthof Falkenstein, Allgäuer Str. 28 in Pfronten-Ried. Tischreservierung erwünscht.

Freitag, 22.04.2016

10:00 Uhr **Besichtigung einer Glasbläserei** mit Vorführungen (Glasverbiegungen von Biergläsern) und ausführlichen Erklärungen (u. a. zum Material, geschichtliche Entwicklung). Treffpunkt an der Glasbläserei Endres, Füssener Straße 30 a, Pfronten-Kreuzegg.

Freitag, 22.04.2016

18:00 Uhr **Brauereiführung** im Braugasthof Falkenstein, Allgäuer Str. 28 in Pfronten-Ried. (ohne Anmeldung)

Samstag, 23.04.2016

10:00–14:00 Uhr **Vorführung „Drechseln von Bierkrügen“** mit Reinhart Beck (Pfronten) und Rudolf Sailer (Siegsdorf). Im Rathaus Pavillon, Allgäuer Str. 6, Pfronten-Ried.

Samstag, 23.04.2016

14:00 Uhr **Geführte Wanderung** mit interessanten Erklärungen über die Pfrontener Eiskeller. Treffpunkt: Leonhardsplatz. Bitte festes Schuhwerk! Martin Hörmann, Heimatverein Pfronten und Umgebung e.V.

Samstag, 23.04.2016

18:00 Uhr **Brauereiführung** im Braugasthof Falkenstein, Allgäuer Str. 28 in Pfronten-Ried. (ohne Anmeldung)

Freitag, 29.04.2016

19:00 Uhr **Vital-Bockbieranstich** mit der Band „5' fünfär Gschpann“ im Braugasthof Falkenstein, Allgäuer Straße 28, Pfronten-Ried. Eintritt frei – Tischreservierung erwünscht. Tel. 08363/960658

Weitere Informationen: Pfronten Tourismus, Tel. 08363/698-88, www.pfronten.de

Ausstellung, Führungen, Lesungen etc. zum 500jährihen Jubiläum des Reinheitsgebotes

Oldtimertreffen mit Begrüßung der Bergwiesenkönigin Sinja I.

Pfrontener Dorf- und Bergwiesenfest & Krönung der 9. Bergwiesenkönigin

Allgäu **pfronten**

Pfrontener Dorf- und Bergwiesenfest
Krönung der 9. Bergwiesenkönigin

Samstag, 23. Juli 2016 ab 15 Uhr und Sonntag, 24. Juli 2016 ab 11 Uhr am Pfarrheim in Pfronten Ried

Königinnentreffen · 5. Bayerische Meisterschaft im Hoinzen · Brauchtumsnachmittag · Buntes Programm mit vielen Aktionen für Groß und Klein rund ums Bergwiesenhau

Veranstalter: GTEV »D'Achtaler« Pfronten, Pfrontener Forum und Pfronten Tourismus
Schirmherr: Bundestagsabgeordneter Stephan Stracke

Königinnen beim Dorf- und Bergwiesenfest 2016

Dorf- und Bergwiesenfest 2016 & Krönung der 9. Pfrontener Bergwiesenkönigin Kathi II.

Viehscheid und Viehschied Däg

Viehscheid Festumzug 2016

Photos: Michael Lukaszewski

Spiegelbild der Pfrontener Vereine und Partner mit über 1.000 Teilnehmern und 4 Musikapellen

Pfronten zur Advents- und Weihnachtszeit 2016

Montag, 14.11. bis Mittwoch, 23.11.2016

13.00 Uhr Ausstellung »Pfrontener Schnitzer und Krippenbauer«, LandHand e.V. und Pfrontener Forum im Rathaus-Pavillon, Allgäuer Str. 6, Pfronten-Ried.

Geöffnet 14., 15., 17. und 18.11. von 13.00 bis 17.00 Uhr, 19. und 20.11. von 10.00 bis 18.00 Uhr und 21. bis 23.11. von 14.00 bis 17.00 Uhr sowie Vorführungen am 14., 15., 21. und 22.11. von 19.00 bis 21.00 Uhr.

Sonntag, 04.12.2016

16.00 Uhr Alpenländisches Singen und Musizieren zum Advent mit dem Kirchenchor St. Nikolaus, den Pfrontener Stubensängern und -musik, den Vilser Bläsern, Uwe Schmid (Zither) sowie weiteren Gruppen in der Pfarrkirche St. Nikolaus in Pfronten-Berg. Eintritt frei, Spenden erbeten.

Montag, 05.12.2016

17.00 Uhr Nikolausmarkt im Malerweg in Pfronten-Weißbach. Der Eintritt ist frei.

Samstag, 10.12.2016

20.00 Uhr Discolauf in der Eishalle, Frühlingsstr. 12, Pfronten-Heitlern, Eintritt.

Sonntag, 11.12.2016

13.00 Uhr Weihnachtsmarkt am Leonhardsplatz in Pfronten-Heitlern mit über 30 Verkaufs- und Schauständen sowie einer Krippenausstellung im St.-Marien-Kindergarten Heitlern.

17.30 Uhr Atempause im Advent – Im Rahmen des Pfrontener Weihnachtsmarktes lädt die evangelische Kirchengemeinde zu einem musikalischen Atemholen in die Auferstehungskirche in Pfronten Heitlern ein. Der Eintritt ist frei, Spenden für einen gemeinnützigen Zweck.

Samstag, 17.12.2016

15.00 Uhr Landestheater Schwaben spielt »Peterchens Mondfahrt« nach dem Familienstück von Philipp Löhle nach Gerdt von Bassewitz im Pfarrheim St. Nikolaus, Dr. Kohnle Weg 1, Pfronten-Ried. Kartenvorverkauf im »Haus des Gastes«, Vilstalstr. 2, Pfronten-Ried, Tel. 0 83 63 / 698-88.

Sonntag, 18.12.2016

17.00 Uhr Adventskonzert mit Pfrontener Chören und der Harmoniemusik Pfronten in der Pfarrkirche St. Nikolaus in Pfronten-Berg. Traditionelles Adventskonzert. Eintritt frei, freiwillige Spenden.

Freitag, 23.12.2016

10.00 Uhr Christbaumschlagen – nur für Gäste, Anmeldung bis Dienstag, 20.12.2016, im »Haus des Gastes«, Vilstalstr. 2, Pfronten-Ried. Festes Schuhwerk und wetterfeste Kleidung sind erforderlich. Der Treffpunkt wird Ihnen bei der Anmeldung mitgeteilt.

13.30 Uhr Busfahrt zur Rotwildfütterung nach Brunnen mit kurzer Wanderung zur Wildfütterung und Möglichkeit zur Kaffeepause. Anmeldung und Treffpunkt im »Haus des Gastes«, Vilstalstr. 2, Pfronten-Ried, Tel. 0 83 63 / 698-88. Dauer bis ca. 18.00 Uhr, Eintritt.

19.00 Uhr Alpenländischer Weihnachtsabend im »Haus des Gastes«, Vilstalstr. 2, Pfronten-Ried. Johannes Hitzelberger erzählt bei Glühwein und Plätzchen die durch den bekannten Mundartdichter Manfred Hartmann in Mundart umgeschriebene Weihnachtsgeschichte »Die Nacht von Bethlehem«. Umrahmt wird der Abend von der Pfrontener Stubenmusik. Eintritt: Erwachsene 2,00 € Kinder 1,00 €.

Samstag, 24.12.2016

In den verschiedenen Kirchen und Kapellen finden Gottesdienste statt.

Dienstag, 27.12.2016

16.00 Uhr Spannendes Kasperltheater »Der Kasperl und die geheimnisvolle Wunderkugel« für Kinder von und mit Marie Luise Kaiser, Dauer 30 Min., im »Haus des Gastes«, Vilstalstr. 2, Pfronten-Ried. Eintritt pro Nase 3,00 €.

20.00 Uhr Digitale Multivisionsshow »Wilde Alpene« im »Haus des Gastes«, Vilstalstr. 2, Pfronten-Ried.

Donnerstag, 29.12.2016

20.00 Uhr Discolauf in der Eishalle, Frühlingsstr. 12, Pfronten-Heitlern. Eintritt.

Freitag, 30.12.2016

19.00 Uhr Ski- und Boardshow vom Breitenberg (Tiroler Stadt) mit den Ski- und Snowboardlehrern der Skischule Pfronten mit Formationsfahrten, Showeinlagen zu Musik und Sprüngen über die Feuerschanze im Skizentrum in Pfronten-Steinach. Eintritt frei.

20.00 Uhr Weihnachtskonzert mit dem Chor »Ensemble 108« in der Auferstehungskirche in Pfronten-Heitlern. Eintritt ist frei, Spenden erbeten.

Samstag, 31.12.2016

Diverse Veranstaltungen (Programm erhältlich im »Haus des Gastes«, Vilstalstr. 2, Pfronten-Ried, Tel. 0 83 63 / 698-88).

5. Gästeprogramm 2016

Gästeprogramm Sommer und Winter 2016

- 16 Standkonzerte & 11 Brauchtumsabende
- 33 Gästebegrüßungen mit Ortsrundgang
- 10 Diavorträge
 - 8 Digitale Multivisionsshow „Wilde Alpen“
- 20 Hütten- bzw. Bergwanderungen
 - 5 Fackelwanderungen
 - 3 Stadelzeiten: „Was uns Kleindenkmäler erzählen...“
- 12 Fahrten zur Rotwildfütterung
- 14 Bauernhofbesichtigungen
- 49 Natur- und Erlebniswanderungen
- 12 Besichtigung Steinkugelmühle
 - 7 Zaubertheater
- 12 Märchen- und Malstunde am Märchenspielplatz
- 29 Kreativkurse Werkstadel
 - 9 Spielen auf dem Ritterspielplatz
 - 2 Erzähl-Vormittage
- 339 Ehrungen von Stammgästen ab dem 10. Aufenthalt

**241 Veranstaltungen für Gäste
im Gästeprogramm
im Kalenderjahr 2016**

Kreativkurse im Werkstadel

. Kreatives aus Walk
(Angela Grassl)

. Malen mit Pigmenten
(Jutta Reule)

. Heubasteln
(Monika Nöb)

. Perlendrehen
(Alexander Endres)

. Jodeln
(Rupert Eberle)

. Kreativkurs im Atelier
„Intuitive Malerei“ (Anette Nöb)

Sonstige Kreativkurse in Pfronten

• Perlenwickelkurs

Ihnen wird gezeigt und gelernt wie Sie selbst Ohrringe, Glasperlen, Perlenketten und vieles mehr herstellen können. Anmeldung und weitere Informationen bei der Glasbläselei Endres, Füssener Str. 30 a, in Pfronten-Kreuzegg, Tel. 08363/5768, www.glasbläselei-endres.de oder im „Haus des Gastes“.
Preis je nach Personenzahl, von 40-60 € für den Einsteigerkurs. 1 Tageskurs dauert 4 Stunden.

Veranstalter: Alexander Endres
Anmeldung: Tel. 08363/5768

• Offenes Atelier „Mal-Frei-Zeit“

Kreativ sein nach Lust und Laune – freies Malen und Experimentieren mit unterschiedlichen Naturmaterialien, wie Erden, Gewürze und schillernde Farbpigmente. Ein einzigartiges Sinn-Erlebnis der besonderen Art. Lassen Sie sich von der Muse küssen und genießen Sie diese besondere Aus-Zeit in meinem Atelier FARBKRAFT (Achtalstraße 5 in Pfronten-Steinach). Begrenzte Teilnehmerzahl – max. 5 Teilnehmer

Veranstalter und Veranstaltungsort: Anette Nöb, Atelier FARBKRAFT, Achtalstraße 5 in Pfronten-Steinach

Anmeldung: Atelier FARBKRAFT, Tel. 08363/94123
Teilnehmergebühr: 25,00 €, die Materialkosten werden je nach Verbrauch berechnet.
jeden Dienstag von 09:30 - 12:30 Uhr
jeden Mittwoch 15:30 - 18:30 Uhr (außer im August und am 01.11.2016)

• Workshop by Eberle Schmuckdesign – offene Werkstatt

Ein besonderes Erlebnis!
Selbst Schmuck modellieren und ausarbeiten am professionellen Arbeitsplatz. Individuelle Auswahl der Objekte. Am Ende des Kurses besitzen Sie ein selbst angefertigtes Schmuckstück in Silber oder Gold.

Veranstalter: Eberle Schmuckdesign – Bruno Eberle – Am Angerbach 18 – 87459 Pfronten
Anmeldung: vorab bitte unverbindliche Anmeldung – Tel.: 08363/92 89 04 7 oder Email: info@eberle-schmuckdesign.de
Teilnehmergebühr: 120 – 130,00 € zzgl. Material: bei Silber 925 ca. 15,00 €
Dauer: ca. 8 Stunden (eintägiger oder zweitägiger Kurs)

Kreativkurse im Werkstadel und im Atelier

Die Kurse finden samstags und dienstags statt und sind für Familien grundsätzlich geeignet.

• Perlendrehen vor dem Brennen:

Dies wird gelehrt und über einen Steinstrahl geübt. Die Form und Größe der Perlen können selbst bestimmt werden. Anschließend lernt jede Teilnehmerin (ab 13 Jahre) seine eigene Halskette.

Lehrer: Alexander Endres
Materialkosten: 8,00 €
SAMSTAG-Termine: 08.08.2016; 15.10.2016 jeweils von 15:00 – 18:00 Uhr

• Kreatives aus Walk

Es werden aus Walkstücken in vielen verschiedenen Farben Handtaschen sowie trendige Arm- und Zömbänder gefertigt. Verstärkt werden diese mit spezifischen Perlen, Knöpfen, Borten usw. Wir setzen zusätzlich Nähen mit an. Wir fertigen Kerzen wie z.B. Seapine, Unsterbliche, Vierecke für Decken oder Pfandlos, Trüffelkerzen etc. Wir haben auf Vorneh Junge, flische Farben (5 verschiedene Farben zur Auswahl) sowie Wälschäden. Wenn Sie größere Sachen haben wollen so bringen Sie bitte Ihre eigene Wolle sowie Wälschäden nach Ihren Vorstellungen mit.

Lehrerin: Angela Grassl
Materialkosten: nach Verbrauch
SAMSTAG-Termine: 20.08.2016; 30.07.2016; 22.10.2016, jeweils von 15:00 – 18:00 Uhr

• Jodeln

Jodeln ist ein Ausdruck besonderer Freude und dient der inneren Entspannung. Erfahren Sie Interessantes über die Grundlagen des Jodelns... und natürlich kommt auch das Üben nicht kurz.

Lehrer: Rupert Eberle
SAMSTAG-Termine: 23.07.2016; 03.08.2016; 28.10.2016 jeweils von 15:00 – 18:00 Uhr

• Malkurs „Er-blühen“

Es geht so grün... Sie beginnen in der freien Natur auf unseren wunderbaren Bergwiesen oder in unserem idyllischen Allgäuerwald gleich neben dem Atelier. Die Inspirationen und momentanen Einblicke setzen Sie künstlerisch im Atelier um – ganz frei – ohne jegliche Anlehnung und Wertung.

Teilnehmer: Atelier FARBKRAFT, Achtalstraße 5, Pfronten-Steinach
Materialkosten: ab 10,00 € je nach Verbrauch
DIEBSTAG-Termine: 23.08.2016, jeweils von 09:30 – 12:30 Uhr

• Malkurs „Baum-ART – ich glaub ich steh im Wald...“

Ich fühle Sie zu einem besonderen Platzchen in der Natur... geschützt unter dem Blätterdach der Bäume genießen wir die Ruhe, die gesunde Luft und die wohlwundende Atmosphäre des Waldes... ausgeatmet mit Pinse, Farbe und Leinwand machen wir uns auf die Suche nach einer Zauberin... heute – ein BAUM. Hier beginnt unser intuitives „Schöpfen“... ohne jegliche Anlehnung... lassen wir uns von „intuitiven“ Baum, seinen Blättern, seiner Umgebung inspirieren und übersetzen. Bei der abschließenden „Baum Festsage“ gehen wir von Baum zu Baum – von BaumART zu BaumART – und kommen aus dem Staunen nicht mehr heraus! Gute Schuhe, wetterfeste Kleidung, evtl. Kopfbedeckung und eine kleine Stärkung nicht vergessen!

Teilnehmer: Paradies Bahnhof Pfronten-Ried
Atelier: FARBKRAFT, Achtalstraße 5, Pfronten-Steinach
Lehrerin: Anette Nöb
Materialkosten: ab 10,00 € je nach Verbrauch
SAMSTAG-Termine: 27.08.2016, jeweils von 15:00 – 18:00 Uhr

• Malkurs „Wurz-Dich-Durch's-LEBEN“

Das ist nicht süß... Bewusst abschauen und auf eine sinnliche Art und Weise... Sie berühren uns mal physisch, verführerisch, mal fein, mal scharf! Sie greifen Körper, Geist und Seele in Balance. Als „Sonnen-Boten“ bringen Sie gerade in der dunklen und kalten Jahreszeit Licht und Wärme in unsere Herzen. Lassen Sie sich verführen von Zimt, Ingwer, Paprika, Muskat, Pfeffer und Kurkuma!

Teilnehmer: Atelier FARBKRAFT, Achtalstraße 5, Pfronten-Steinach
Lehrerin: Anette Nöb
Materialkosten: ab 10,00 € je nach Verbrauch
SAMSTAG-Termine: 08.11.2016, jeweils von 15:00 – 18:00 Uhr

Anmeldung bis zum Vortag im „Haus des Gastes“, Vistalstraße 2, in Pfronten-Ried, Tel. 08363/698- 88. Ohne PfrontenCard bzw. KönigsCard werden zusätzlich zu den Materialkosten 5,00 € berechnet.

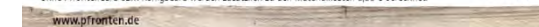

Sommerveranstaltungen Pfronten Tourismus 2016

| Montag | Dienstag | Mittwoch | Donnerstag | Freitag | Samstag | Sonntag | |
|---|--|--|---|---|--|---|--|
| | 09:30-12:30 Uhr Kreativkurse im Atelier (Nöß) 24.05.2016, 30.08.2016 stattgefunden: 4x ausgefallen: 0x | 09:30 - 17:00 Uhr Bergwanderung 09:30 - ca. 16:00 Uhr Hüttenwanderung jeweils 14-tägig (Hirmer/Kiechle) 18.05. + 25.05.; 29.06. - 26.10.2016 Bergwanderung: stattgefunden: 11x ausgefallen: 0x Hüttenwanderung: stattgefunden: 9x ausgefallen: 0x | | 10:00 Uhr Besichtigung einer Glasbläserei (Endres) 06.05.-25.11.2016 | 09:30 - 14:00 Uhr "Geo-Führungen auf der Hochalpe" (Tobias Klöck) 30.07.2016; 13.08.2016; 20.08.2016 stattgefunden: 1x ausgefallen: 2x | 10:00 - 16:00 Uhr Modellbahn- Ausstellung im Bahnhof Steinach 15.05. + 16.05.2016 03.07.-11.09.2016 | |
| 10:00 - 12:30 Uhr Über Stock und über Stein (Grassl) 16.05.+23.05.2016; 27.06.-05.09.2016; 10.10.+17.10.2016 stattgefunden: 14x ausgefallen: 1x | 15:00 - 18:00 Uhr Blumenpflege im Alpengarten unter Anleitung der Blumenfreunde (Moni Nöss) 05.04. - 11.10.2016 | 15:30 - 18:30 Uhr Wanderung "ebb's Bsonders in Pfronten" (Wildner) 18.05.+25.05.2016; 29.06. - 31.08.2016; 12.10.+19.10.2016 stattgefunden: 8x ausgefallen: 4x | | 10:30 - 11:30 Uhr "Martins Zaubertheater" im Werkstadel (Scholz-Sontheim) ab15.07. - 26.08.2016 stattgefunden: 7x ausgefallen: 0x | | 10:00 - 12:00 Uhr Basteln für die Modelleisenbahn im Bahnhof Steinach 03.07.-11.09.2016 | |
| 14:00 - 17:00 Uhr Ortsvorstellung mit Ortsrundgang (Horizonte erweitern (Volland) 16.05. + 23.05.; 27.06. - 05.09.2016; 10.10. + 17.10.2016 stattgefunden: 15x ausgefallen: 1x | 15:00 - 18:00 Uhr Steinkugelmühle (Waldseilgarten) 17.05.+24.05.2016; 28.06.-06.09.2016 stattgefunden: 12x ausgefallen: 1x | 14:00 Uhr Besichtigung einer Glasbläserei (Endres) 29.06. - 31.08.2016 | 14:00 - 16:00 Uhr Moorführung 14tägig (Vogel) 26.05.2016; 07.07. - 01.09.2016; 20.10.2016 stattgefunden: 5x ausgefallen: 1x | 14:00 - 17:30 Uhr "Stade Zeiten: Was uns Kleindenkmäler erzählen..." 14-tägig (Randel) 27.05.; 01.07.; 15.07.; 28.05.2016; 29.07.; 12.08.; 26.08.; 02.09.; 21.10.2016 sattgefunden: 1x ausgefallen: 6x | 15:00 - 18:00 Uhr Kreativkurs im Werkstadel 14.05.2016; 21.05.2016; 27.05.; 01.07.; 15.07.; 28.05.2016; 25.06.2016; 02.07.2016; 16.07.2016; 23.07.2016; 30.07.2016; 06.08.2016; 20.08.2016; 27.08.2016; 03.09.2016; 15.10.2016; 22.10.2016; 29.10.2016; 05.11.2016 Anmeldung bis Freitag 16:00 Uhr stattgefunden: 14x ausgefallen: 0x | 11:00 - 12:00 Uhr Standkonzert im Kurpark 01.05. - 02.10.2016 stattgefunden: 16x ausgefallen: 6x | |

| Montag | Dienstag | Mittwoch | Donnerstag | Freitag | Samstag | Sonntag |
|---|--|---|--|---|--|--|
| <p>14:00 - 17:00 Uhr Bachsafari (Endres) 04.07.2016; 11.07.2016; 18.07.2016; 25.07.2016; 01.08.2016; 08.08.2016; 15.08.2016; 22.08.2016; 29.08.2016</p> <p>stattgefunden: 6x ausgefallen: 3x</p> | <p>18:00 Uhr Moorwanderung bei Dämmerung 14tägig (Morisse) 17.05.2016; 28.06.- 06.09.2016; 11.10.2016</p> <p>Anmeldung bis 16:00 Uhr</p> <p>stattgefunden: 8x ausgefallen: 0x</p> | <p>16:30 - 19:00 Uhr Bauernhofbesichtigung (Volland) im Wechsel bei Heer und Mayr 18.05. + 25.05.2016; 22.06.-07.09.2016</p> <p>Anmeldung bis 16:00 Uhr</p> <p>stattgefunden: 14x ausgefallen: 0x</p> | <p>17:30 - 18:30 Uhr Märchen- und Malstunde am Märchenspielplatz (Wildner) 19.05.; 30.06.- 08.09.2016</p> <p>stattgefunden: 12x ausgefallen: 0x</p> | <p>15:00 - 17:00 Uhr Spielen auf dem Ritterspielplatz (von Redwitz) 20.05. + 27.05.2016 01.07.-02.09.2016; 14.10.+21.10.2016</p> <p>zusätzlich kommen "echte Ritter" der Römisch deutschen Ritterschaft</p> <p>stattgefunden: 9x ausgefallen: 3x</p> | <p>15:00 - 18:00 Uhr Kreativkurs "Malen" mit Anette Nöb Dorf- und Bergwiesenfest am 23.07. +24.07.2016</p> | <p>11:00 - 17:00 Uhr Kreativkurs "Malen" mit Anette Nöb Dorf- und Bergwiesenfest am 23.07. +24.07.2016</p> |
| | <p>20:00 Uhr Multivisionsshow (Hofmann) 17.05.2016; 05.07.2016; 19.07.2016; 23.08.2016; 18.10.2016</p> <p>stattgefunden: 5x ausgefallen: 0x</p> <p>20:00 Uhr Diavortrag (Kröner) 24.05.2016; 28.06.2016; 09.08.2016; 06.09.2016; 11.10.2016</p> <p>stattgefunden: 5x ausgefallen: 0x</p> | | <p>20:00 Uhr Gästekehrung im HdG (Schubert) 07.07.-28.09.2016; Mittwoch nur am 27.07. + 28.09.2016</p> | | | |

Programm Pfronten Tourismus / [Programm andere Anbieter](#)

| Winterveranstaltungen Pfronten Tourismus 2015/2016 | | | | | | |
|---|---|---|---|---|---|--|
| Montag | Dienstag | Mittwoch | Donnerstag | Freitag | Samstag | Sonntag |
| <p>10:00 – 13:00 Uhr Vortrag "Schneestern" (Grassl) 28.12.2015; 04.01.2016; 01.02.2016; 08.02.2016; 15.02.2016</p> <p>5 x stattgefunden 1 x ausgefallen</p> <p>"Von Birke, Pestwurz u. Himmelsschlüssel" (Grassl) 07.03.2016; 14.03.2016; 21.03.2016; 28.03.2016; 04.04.2016</p> <p>4 x stattgefunden</p> <p>14:00 – 17:00 Uhr Ortsvorstellung mit Ortsrundgang "Horizonte erweitern" Kultur und Geschichte Pfrontens (Volland) 21.12.2015 - 25.04.2016</p> <p>18x stattgefunden</p> | <p>09:30 - 12:30 Uhr Kurs "Kurs am Peterle" (N8) 05.01.2016; 09.02.2016; 22.03.2016</p> <p>10:00 - 12:30 Uhr Erzähl-Vormittag zum Thema Lichtmess (Grassl) 02.02.2016</p> <p>2 x stattgefunden</p> | <p>10:30 Uhr Erzähl-Vormittag Schlittenfahrt (Sengmüller) 13.01. - 30.03.2016</p> <p>10:00 - 12:30 Uhr Erzähl-Vormittag zum Thema Rauchnacht und Aschermittwoch (Grassl) (Grassl) 30.12.2015 10.02.2016</p> <p>2 x stattgefunden</p> | <p>10:00 - 12:00 Uhr Kreuzgang "Grünkraft zum Essen" (Aicher) 17.03.; 24.03.; 31.03. und 07.04.2016</p> <p>2 x stattgefunden 3 x ausgefallen</p> | <p>10:00 Uhr Kreuzgang "ein Glasbläserei (Endres) 04.12.2015 - 29.04.2016; außer 25.12.2015; 01.01.2016 und 25.03.2016)</p> | <p>15:00 - 18:00 Uhr Kreativkurse im Werkstadel 12.12.2015; 19.12.2015; 26.12.2015; 02.01.2016; 09.01.2016; 20.02.2016; 12.03.2016; 19.03.2016; 26.03.2016; 02.04.2016; 09.04.2016</p> <p>11 x stattgefunden</p> | <p>10:00 - 16:00 Uhr Kreuzgang Modellbahn- Ausstellung im Bahnhof Steinach (26.12.2015; 01.01.2016; 06.01.2016; 07.02.2016 (Faschingssonntag); 25.03. - 28.03.2016 (Ostern) 03.04. - 06.04.2015)</p> |
| | <p>14:00 Uhr Geführte Winterwanderung (Morisse) 22.12.2015; 29.12.2015; 05.01.2016; 02.02.2016; 16.02.2016</p> <p>2 x stattgefunden 1 x ausgefallen</p> | | | | | |
| | <p>16:30 Uhr Winter- Moorwanderung (Morisse) 08.03.2016; 15.03.2016; 22.03.2016; 29.03.2016; 05.04.2016</p> <p>2 x stattgefunden 2 x ausgefallen</p> | | | | | |
| | <p>20:00 Uhr Diavortrag bzw. Multivisionsshow 14- tägig (Körner oder Hofmann)</p> <p>Hofmann: 22.12.2015; 05.01.2016; 09.02.2016; 22.03.2016; 19.04.2016</p> <p>4 x stattgefunden 1 x abgesagt</p> <p>Körner: 28.12.2015; 19.01.2016; 23.02.2016; 08.03.2016; 05.04.2016</p> <p>5 x stattgefunden</p> | | | | | |

Allgäu pfronten

Veranstaltungen Pfronten Tourismus (September - November)

Montags:

- 10:00 Uhr Wanderung „Über Stock und Stein“ – Eine Wanderung für Kinder und Erwachsene. Treffpunkt am „Haus des Gastes“ in Pfronten-Ried, Weiterfahrt erfolgt mit eigenem PKW bzw. Fahrgemeinschaften. (05.09.; 10.10.; 17.10.2016)
- 14:00 Uhr Ortsvorstellung mit Ortsrundgang „Horizonte erweitern“ – Treffpunkt im „Haus des Gastes“ in Pfronten-Ried. (05.09.; 10.10.; 17.10.2016)

Dienstags:

- 15:00 Uhr Blumenpflege im Alpengarten mit Blumenfreunde Pfronten. Treffpunkt am Alpengarten in Pfronten-Steinach. (bis 11.10.2016)
- 16:00 Uhr Moorwanderung bei Dämmerung – Anmeldung bis 16:00 Uhr im „Haus des Gastes“, Pfronten-Ried. Treffpunkt „Haus des Gastes“ in Pfronten-Ried (06.09.; 11.10.2016)
- 20:00 Uhr Digitale Multivisionsshow „Wilde Alpen“ im „Haus des Gastes“ in Pfronten-Ried (18.10.2016)
- 20:00 Uhr Diavortrag „Ferienträume im Allgäu“ im „Haus des Gastes“ Pfronten-Ried (06.09.; 11.10.2016)

Mittwochs:

- 9:30 Uhr Mittelschwere Bergwanderung bzw. Hüttenwanderung (jede Woche / Wanderungen abwechselnd) auf den schönsten Gipfel der Umgebung mit Hütteneinkauf. Festes Schuhwerk ist unbedingt erforderlich. Treffpunkt am „Haus des Gastes“, in Pfronten-Ried (bis 26.10.2016)
- 15:30 Uhr Wanderung „ebb's Bsonders in Pfronten“ – Treffpunkt am Parkplatz Eisstadion in Pfronten-Heitlern. Anmeldung „Haus des Gastes“, Pfronten-Ried, Anmeldung bis 12:00 Uhr im „Haus des Gastes“ in Pfronten-Ried. (12.10.; 19.10.2016)
- 16:30 Uhr Kleine Wanderung mit Bauernhofbesichtigung – Anmeldung bis 16:00 Uhr und Treffpunkt im „Haus des Gastes“, in Pfronten-Ried. (07.09.2016)

Donnerstags:

- 14:00 Uhr Wanderung „Faszination Moor“ – Geführte Wanderung ab dem „Haus des Gastes“, Pfronten-Ried. (01.09.; 20.10.2016)
- 17:30 Uhr Märchen- und Malstunde – Ein Betthupferl für Kinder nach einem ausgefüllten Tag. Treffpunkt Spielplatz im Panoramaweg in Pfronten-Steinach. (08.09.2016)

Freitags:

- 14:00 Uhr Städtische Zeiten: „Was uns Kleindenkmäler erzählen...“ – Geführte Wanderung auf den Spuren gelebten Glaubens. Geschichten rund um Kirchen, Kapellen, Flurkreuze und Bildstöcke. Treffpunkt „Haus des Gastes“ in Pfronten-Ried. (02.09.; 21.10.2016)
- 15:00 Uhr Spielen auf dem Ritterspielplatz – Treffpunkt Ritterspielplatz in Pfronten-Ried (02.09.; 14.10.; 21.10.2016)

Samstags:

- 15:00 Uhr Kreativkurs im Werkstadel hinter dem Haus des Gastes, Vilstalstraße 2 in Pfronten-Ried oder im Atelier FARBKRAFT, Achtalstraße 5 in Pfronten-Steinach, Anmeldung im „Haus des Gastes“ in Pfronten-Ried (03.09.; 15.10.; 22.10.; 29.10.; 05.11.2016)

Kinder- und Familienprogramm

Die Teilnahme an den Veranstaltungen ist – wenn nicht anders angegeben – für Gäste mit PfrontenCard bzw. KönigsCard kostenfrei. Ansonsten 5,00 € pro Person (ab 6 Jahren). Dieses Plakat enthält nur die von der Gästeinformation durchgeführten Veranstaltungen. Weitere und detaillierte Informationen entnehmen Sie bitte unserem Veranstaltungskalender oder unserer Internetseite www.pfronten.de

Pfronten Tourismus, Vilstalstraße 2, 87459 Pfronten-Ried; Tel. 08363 698-88; Fax 08363 698-66; info@pfronten.de

www.pfronten.de

Allgäu pfronten

Musik spielt auf beim Wirt (September - November)

Die folgenden Pfrontener Gasthöfe und Hotels bieten Ihnen regelmäßig wiederkehrende Musikveranstaltungen an.

Freitag, 02.09.2016 und 07.10.2016

- 16:00 Uhr Hüttenabend mit Livemusik bei schönem Wetter im Biergarten beim Gasthof Engel, Kappeler Straße 1, Pfronten-Kappel

Freitag, 02.09.2016

- 19:00 Uhr Märzenbier-Anstich mit Livemusik im „Brauagsthof Falkenstein“, Allgäuer Straße 28, Pfronten-Ried.

Dienstag, 06.09.2016

- 18:00 Uhr „Knödel am Berg“ mit alpenländischer, traditioneller Stubenmusik. Gundhütte am Edelsberg – nähere Informationen erhalten Sie unter Tel. 08363/1777 oder www.gundhuette.de.

Sonntag, 04.09.2016 und 18.09.2016

- 19:30 Uhr Alphornblasen am Wirtshaus Wiesele (beim Wohnmobilstellplatz), Am Wiesele 7, Pfronten-Weißboach (bei trockener Witterung)

Dienstag, 13.09.2016 und 20.09.2016

- 18:00 Uhr „Wild am Berg“ mit alpenländischer, traditioneller Stubenmusik. Gundhütte am Edelsberg – nähere Informationen erhalten Sie unter Tel. 08363/1777 oder www.gundhuette.de.

Donnerstag, 15.09.2016

- 19:00 Uhr Live-Musik mit der Band „Hörsturzuabe“ im „Brauagsthof Falkenstein“, Allgäuer Straße 28, Pfronten-Ried.

Samstag, 01.10.2016

- 14:00 Uhr „BIERSPASS am Berg“ mit alpenländischer, traditioneller Stubenmusik. Gundhütte am Edelsberg – nähere Informationen erhalten Sie unter Tel. 08363/1777 oder www.gundhuette.de.

Donnerstag, 13.10.2016

- 19:00 Uhr Live-Musik mit der Band „Hörsturzuabe“ im „Brauagsthof Falkenstein“, Allgäuer Straße 28, Pfronten-Ried.

Jeden Freitag bis zum 04.11.2016 (außer 30.09.2016)

- 19:30 Uhr Unterhaltungabend mit Musik beim Gasthof „Oberer Wirt“, Kirchsteige 10, Pfronten-Berg.

Brauchtumsabende:

- Do. 01. September, 20:00 Uhr im Hotel Bavaria
- Fr. 16. September, 20:00 Uhr im Hotel Bavaria
- Fr. 30. September, 20:00 Uhr im Gasthof Aggenstein
- Sa. 15. Oktober, 20:00 Uhr im Brauagsthof Falkenstein (Änderungen vorbehalten!)

Evtl. Eintrittsgelder – sofern nicht angegeben – erfragen Sie bitte direkt beim jeweiligen Wirt

www.pfronten.de

Kreativkurse im Werkstadel und im Atelier

Die Kurse finden samstags und dienstags statt und sind für Familien grundsätzlich geeignet.

• Perlendrehen vor dem Brenner

Glas wird heiß gemacht und über einen Edelstahlradt gewickelt. Die Form und Größe der Perlen können selbst bestimmt werden. Anschließend kreiert jeder Teilnehmer (ab 13 Jahre) seine eigene Halskette.
Leiter: Alexander Endres. Materialkosten: 8,00 €
SAMSTAG-Termine: 06.08.2016; 15.10.2016 jeweils von 15:00 – 18:00 Uhr

• Kreatives aus Woll

Es werden aus Wollstoffen in vielen verschiedenen Farben Handytaschen sowie trendige Arm- und Stirnbänder gefertigt. Verzieren werden diese mit Nadelstich, Perlen, Knöpfe, Borten usw. Wir bieten zusätzlich Häkeln mit an. Wir fertigen Kleinteile wie z.B. Stulpen, Untersetter, Vierecke für Decken oder Ponchos, Trinklgläser etc. Wir haben auf Vorrat junge, frische Farben (5 verschiedene Farben zur Auswahl) sowie Häkelnadeln. Wenn Sie größere Sachen häkeln wollen so bringen Sie bitte Ihre eigene Wolle sowie Häkelnadeln nach Ihren Vorstellungen mit.
Leiterin: Angela Grassl. Materialkosten: nach Verbrauch
SAMSTAG-Termine: 20.08.2016; 30.07.2016; 22.10.2016; jeweils von 15:00 – 18:00 Uhr

• Jodeln

Jodeln ist ein Ausdruck besonderer Freude und dient der inneren Entspannung. Erfahren Sie Interessantes über die Grundlagen des Jodelns... und natürlich kommt auch das Üben nicht kurz
Leiter: Rupert Eberle
SAMSTAG-Termine: 23.07.2016; 03.09.2016; 29.10.2016 jeweils von 15:00 – 18:00 Uhr

• Malkurs „Er-blühen“

Es grünt so grün... Sie beginnen in der freien Natur auf unseren wunderbaren Bergwiesen oder in unserem idyllischen Alpengarten gleich neben dem Atelier. Die Inspirationen und intensiven Eindrücke setzen Sie künstlerisch im Atelier um – ganz frei – ohne jegliche Anforderung und Wertung.
Treffpunkt: Atelier FARBKRAFT, Achatlstraße 5, Pfronten-Steinach.
Leiterin: Anette NöB. Materialkosten: ab 10,00 € je nach Verbrauch
DIENSTAG-Termine: 23.08.2016, jeweils von 09:30 – 12:30 Uhr

• Malkurs „Baum-ART – ich glaub ich steh im Wald...“

Ich führe Sie zu einem besonderen Plätzchen in der Natur ... geschützt unter dem Blätterdach der Bäume genießen wir die Ruhe, die gesunde Luft und die wohlthuende Atmosphäre des Waldes ... ausgerüstet mit Pinzel, Farbe und Leinwand machen wir uns auf die Suche nach einer Staffelei ... heute – ein BAUM. Hier beginnt unser kreatives Schaffen! Frei – ohne jegliche Anforderung – lassen wir uns von „unserem“ Baum, seiner Borke, seiner Umgebung inspirieren und überraschen. Bei der abschließenden „Baum-Finissage“ gehen wir von Baum zu Baum – von BaumART zu BaumART – und kommen aus dem Staunen nicht mehr heraus! Gute Schuhe, wetterfeste Kleidung, evtl. Kopfbedeckung und eine kleine Stärkung nicht vergessen!

Treffpunkt: Parkplatz Bahnhof Pfronten-Ried

Atelier FARBKRAFT, Achatlstraße 5, Pfronten-Steinach.
Leiterin: Anette NöB. Materialkosten: ab 10,00 € je nach Verbrauch
SAMSTAG-Termine: 27.08.2016; jeweils von 15:00 – 18:00 Uhr

• Malkurs „Würz-Dich-Durch’s-LEBEN“

Das ist echt duftig... Gewürze verzaubern uns auf eine sinnliche Art und Weise – Sie berühren uns mal sinnlich, verführerisch, mal fein, mal scharf! Sie bringen Körper, Geist und Seele in Balance. Als „Sonnen-Boten“ bringen Sie gerade in der dunklen und kalten Jahreszeit Licht und Wärme in unsere Herzen. Lassen Sie sich verführen von Zimt, Ingwer, Paprika, Muskat, Fiment und Kurkumal!

Treffpunkt: Atelier FARBKRAFT, Achatlstraße 5, Pfronten-Steinach.
Leiterin: Anette NöB. Materialkosten: ab 10,00 € je nach Verbrauch
SAMSTAG-Termine: 06.11.2016; jeweils von 15:00 – 18:00 Uhr

Anmeldung bis zum Vortag im „Haus des Gastes“, Vilstalstraße 2, in Pfronten-Ried, Tel. 08363/698-88. Ohne PfrontenCard bzw. KönigsCard werden zusätzlich zu den Materialkosten 5,00 € berechnet.

www.pfronten.de

Sonstige Kreativkurse in Pfronten

• Perlenwickelkurs

Ihnen wird gezeigt und gelernt wie Sie selbst Ohringe, Glasperlen, Perlenketten und vieles mehr herstellen können. Anmeldung und weitere Informationen bei der Glasbläserei Endres, Füssener Str. 30 a, in Pfronten-Kreuzegg, Tel. 08363/5768, www.glasbläserei-endres.de oder im „Haus des Gastes“. Preis je nach Personenzahl, von 40-60 € für den Einsteigerkurs. 1 Tageskurs dauert 4 Stunden.

Veranstalter: Alexander Endres

Anmeldung: Tel. 08363/5768

• Offenes Atelier „Mal-Frei-Zeit“

Kreativ sein nach Lust und Laune – freies Malen und Experimentieren mit unterschiedlichen Naturmaterialien, wie Erden, Gewürze und schillernde Farbpigmente. Ein einzigartiges Sinn-Erlebnis der besonderen Art. Lassen Sie sich von der Muse küssen und genießen Sie diese besondere Aus-Zeit in meinem Atelier FARBKRAFT (Achatlstraße 5 in Pfronten-Steinach). Begrenzte Teilnehmerzahl – max. 5 Teilnehmer

Veranstalter und Veranstaltungsort: Anette NöB, Atelier FARBKRAFT, Achatlstraße 5 in Pfronten-Steinach

Anmeldung: Atelier FARBKRAFT, Tel. 08363/ 94123

Teilnehmergebühr: 25,00 €, die Materialkosten werden je nach Verbrauch berechnet.

jeden Dienstag von 09:30 – 12:30 Uhr

jeden Mittwoch 15:30 – 18:30 Uhr (außer im August und am 01.11.2016)

• Workshop by Eberle Schmuckdesign – offene Werkstatt

Ein besonderes Erlebnis!

Selbst Schmuck modellieren und ausarbeiten am professionellen Arbeitsplatz. Individuelle Auswahl der Objekte. Am Ende des Kurses besitzen Sie ein selbst angefertigtes Schmuckstück in Silber oder Gold.

Veranstalter: Eberle Schmuckdesign – Bruno Eberle – Am Angerbach 18 – 87459 Pfronten

Anmeldung: vorab bitte unverbindliche Anmeldung – Tel.: 08363/92 89 04 7 oder Email:

info@eberle-schmuckdesign.de

Teilnehmergebühr: 120 – 130,00 € zzgl. Material: bei Silber 925 ca. 15,00 €

Dauer: ca. 8 Stunden (eintägiger oder zweitägiger Kurs)

www.pfronten.de

Allgäu

pfronten

Diavorträge im „Haus des Gastes“ „Ferienträume im Allgäu – unterwegs im Pfrontener Land“

Der Reisefotograf **Winfried Kröner** zeigt Ihnen den Diavortrag über Pfronten – DAS Urlaubsziel. Aber auch die nähere und weitere Umgebung lockt mit vielen Besonderheiten – ob zu Fuß, mit dem Rad oder Auto.

So ist es nicht weit ins **Tannheimer Tal**, vielleicht über das **Vilstal** oder ins **Füssener** und **Schwangauer Land**. Ein Abstecher ins **Außerfern** (mit **Reutte**) hat auch seinen Reiz. Mittelalterliches mit einzigartigen Schätzen gibts in **Kaufbeuren**, beschauliches im **Nesselwanger** Gebiet und noch weiter westlich – und natürlich noch vieles mehr.

Pfronten im Mittelpunkt und eine Region einzigartiger Schönheit (Natur und Kultur) rund herum, ob nah oder weiter entfernt, eben **Ferienträume im Allgäu**.

Der Diavortrag findet an folgenden **Dienstagen um 20 Uhr** im „Haus des Gastes“ statt:
24.05.2016, 28.06.2016, 09.08.2016, 06.09.2016,
11.10.2016

Der Eintritt ist zu den Diavorträgen mit PfrontenCard bzw. KönigsCard frei, ansonsten 5,00 € pro Person.

www.pfronten.de

Allgäu

pfronten

Digitale Multivisionsshow im „Haus des Gastes“

„Wilde Alpen“

Majestätisch, erhaben, gigantisch – die Alpen. Was macht die Faszination dieser einmaligen Region aus und zieht so viele Menschen in ihren Bann? Sind es die Inseln der Stille oder der Schönheit? Ist es der Anblick unendlicher Weite? Ist es die Ehrwürdigkeit und Erhabenheit der hohen Gipfel? Ist es eine Herausforderung oder eine Besinnlichkeit – den Wolken nahe zu sein? Oder ist es einfach die eindrucksvollste Erscheinung unserer Erde? Kommen Sie und staunen Sie!

fliegen mit Alpendohlen, Steinadler und Bartgeier, bewundern die schönsten Alpenblumen und die weiße, gleißende Winterwunderwelt der Berge. Ein Genuss für alle Sinne und untermalt mit einer großartigen Musik!

Die digitale Multivisionsshow entführt Sie in die wilde Welt der Allgäuer Alpen vom Frühling bis in den Winter mit Abstechern in die Österreichischen und Italienischen Alpen. Sie erleben gigantische Stimmungen, atemberaubende Panoramas, Steinbock, Gams, Murren, Wolf und Bär in herrlicher Bergkulisse, sind dabei beim balzenden Birk – und Auerwild, entdecken die seltenen Alpenbockkäfer,

Der Multivisionsshow findet an folgenden **Dienstagen um 20 Uhr** im „Haus des Gastes“ statt:
17.05.2016, 05.07.2016, 19.07.2016, 23.08.2016, 18.10.2016

Der Eintritt ist zur Multivisionsshow mit PfrontenCard bzw. KönigsCard frei, ansonsten 5,00 € pro Person.

www.pfronten.de

6. Marketing 2016

- Werbemittel 2016
- Tourismusbotschafter + Sportsponsoring
- Mediaplan und Maßnahmen – Print, Online
- Messen und Direktaktionen
- Presse und Öffentlichkeitsarbeit

Neu: Urlaubsjournal Pfronten 2017

Ortsplan mit Gastronomieführer (halbjährlich)

Veranstaltungskalender (4x Jährlich)

Pfronten Kalender 2016

3,50 €

0,50 € des Verkaufspreises
kommen der Landschaftspflege
Pfronten zugute

Weihnachtskarte 2016

Pfronten Panoramaposter

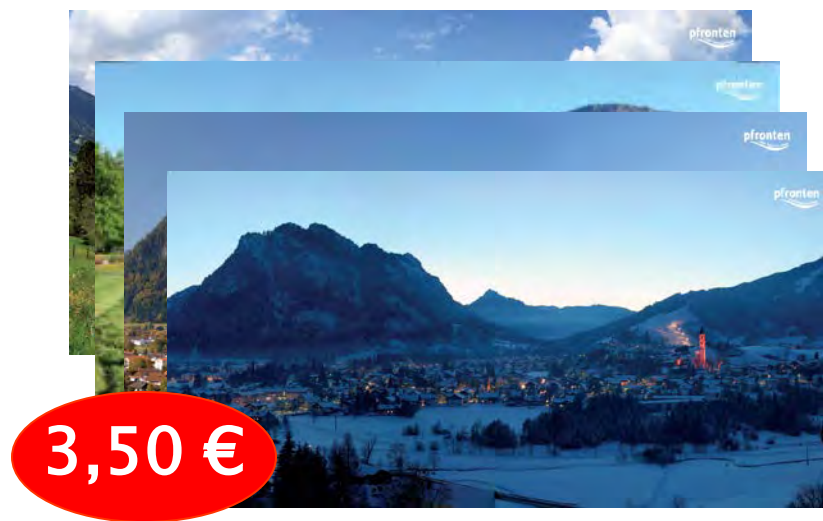

3,50 €

Poster im Panoramaformat 45cmx90cm,
4 verschiedene Motive

Neues Loipennetz: „Freizeitkarte Winter“

Der kostenlose Streuer bietet einen Überblick über die Wintersportmöglichkeiten in Pfronten.

Auslage im Haus des Gastes & auf Messen, Postversand

Neu: Naturschatz Bergwiese

Der kostenlose Streuer bietet einen Überblick den Bergwiesenort Pfronten.

Bergwiesen – alpine Kulturlandschaft

Das Pfrontener Bergwiesenheu stammt von kontrollierten, ungedüngten und unbeweideten Bergwiesen, die auf mind. 900m Höhe liegen. Über 70 Heilpflanzen und Kräuter stecken im Heu, wie z.B. Arnika, Schafgarbe, Johanniskraut – daraus resultiert die wohltuende Wirkung des Bergwiesenheus. Artenreiche Bergwiesen sind in Deutschland als Lebensraumtyp selten und durch Veränderung der Landwirtschaft bedroht. Aus diesem Grund ist der Erhalt der Bergwiesen aus ökologischer und gesundheitsförderlicher Verantwortung sehr wichtig.

Bergwiesenort Pfronten

Ein Ort, so abwechslungsreich wie die Landschaft, die ihn umgibt. 13 Ortsteile, jeder mit ganz eigenem Charme, prägen das Ortsbild von Pfronten und sind damit wohl ein Synonym für die Vielfalt der gesamten Urlaubsregion: Die Lage im lieblichen Allgäuer Alpenvorland, direkt vor den Gipfeln der Allgäuer und Tiroler Alpen. Als Schlosspark bezeichnet man die Region wegen ihrer parkähnlichen Landschaft mit Seen, Flüssen, Wiesen und Wäldern auch gerne. Kein Wunder, dass König Ludwig hier seine Märchenschlösser baute. Hier fällt Genießen und sich Wohlfühlen nicht schwer. Rad- und Wanderwege unterschiedlicher Längen und Schwierigkeitsgrade bieten für jeden Geschmack die richtige Bewegung. So kommen Genussradler und Mountainbiker, Wanderer und Gipfelstürmer, aber auch Wintersportler und Familien auf ihre Kosten. Und wer am Ende eines Tages die müden Glieder entspannen möchte, dem seien Wellnessanwendungen auf Heulais empfohlen. Bereits seit Jahrhunderten wissen die Bergbauern um die wohltuende Wirkung des Heus. Nach mühevoller Arbeit nach dem Abmähen der Wiesen legten sie sich ins Heu und merkten, wie gut das dem geplagten Körper tat. So können sich Besucher auch heute beim Heuwickel oder der Heustempelmassage entspannen und neue Kraft tanken. In Pfronten ist Heu Kult.

Allgäu **pfronten** **Allgäu** **pfronten**

Naturschatz Bergwiese

Pfronten Tourismus
 89450 Pfronten
 Tel. 08282/69888
 Fax 08282/69896
 www.pfronten.de

Wald- und Naturschutzamt
 89450 Pfronten
 Tel. 08282/69888
 Fax 08282/69896
 www.pfronten.de

www.pfronten.de **www.pfronten.de** **Bewegende Natur**

Kult ums Heu

Das Pfrontener Bergwiesenheu kann man auch schmecken, z.B. im Heuschnaps, in der Berglimonade Heuglauer oder im Heu-Käse.

Ein kleines Bergwiesemuseum im Pfrontener Wiesheustadel informiert über das Leben in früheren Jahrhunderten im Allgäu. Alle Fotografen, Handwerks- und Emittengeräte zeugen von der harten Arbeit der Bergbauern, v.a. bei der Heuente und dem mühsamen Transport ins Tal.

Der Bergwiesengrad lädt interessierte Wanderer ein, Näheres über Bergwiesen und Heu zu erfahren – er beginnt zwischen Pfronten-Kappel und Rölltunen am Eingangsweg und bietet wundervolle Panoramablicke.

Auch der Alpengarten in Pfronten-Steinach zeigt über 450 heimische Pflanzenarten, von denen auch viele Bewohner einer Bergwiese sind.

Alpine Kosmetik

Das vor Ort hergestellte Destillat Heuromed ist die Grundlage für eine Serie kosmetischer Pflegeprodukte, wie z.B. Creme, Shampoo, Schaumbad, Gesichtsmaske.

Sie bieten eine überaus hautverträgliche Ergänzung zu den bereits genannten Anwendungen.

Weitere Infos unter: www.heuprodukte.de

Alpine Wellness

Die wohltuende Wirkung des Bergwiesenheus wird für Wohlfühlbehandlungen genutzt, z.B. Heuwickel, Kompressen und Heustempelmassagen. Vorbeugende und lindernde Wirkung erzielen die Anwendungen mit Bergwiesenheu bei Schlafstörungen, muskulären Verspannungen, Atemwegs- und Hauterkrankungen und Gelenksbeschwerden.

Das Bergwiesenheu findet auch Einsatz als Schlafunterlage bei Übernachtungen im Heuett oder im Heustadl. Anwendungen sind buchbar bei spezialisierten Gastgebern und in der Pauschale #HeuVital Tages bei Pfronten Tourismus.

Weitere Infos unter: www.pfronten.de

Neu: Messewand + Roll Ups Pfronten

Zur Bewerbung auf Messen, Veranstaltungen etc.

NEU: Messewand Pfronten

NEU: 7 Roll Ups Pfronten

Wandern, Rad, Alpenbad,
Bergwiese, Familie, Ort,
Winter

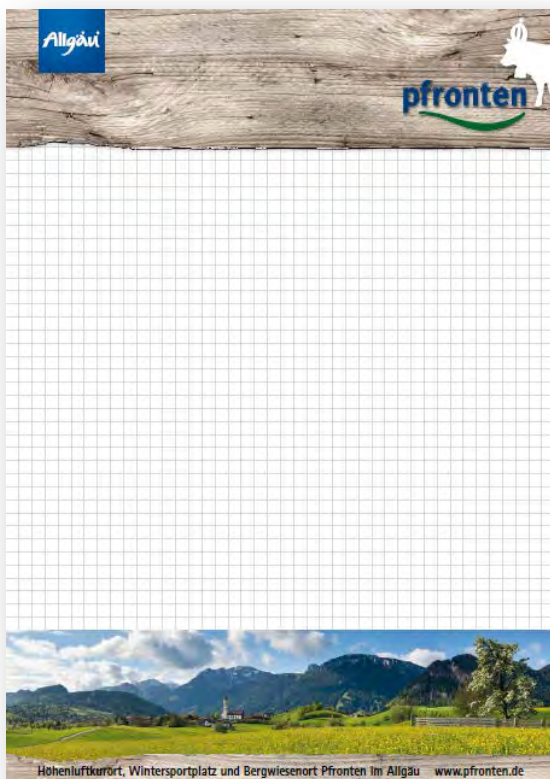

NEU: Schreibblock Pfronten

Pfronten Touristbus • Vilstalstraße 2 • 87459 Pfronten • Tel. +49(0) 83 63 / 698-88 • www.pfronten.de

Pfronten Touristbus • Vilstalstraße 2 • 87459 Pfronten • Tel. +49(0) 83 63 / 698-88 • www.pfronten.de

NEU: Leistungsträgerplakate für Gastgeber
Sommer/Winter

- Breitenbergbahn: Austritt aus KönigsCard

Weitere Werbemittel im Überblick

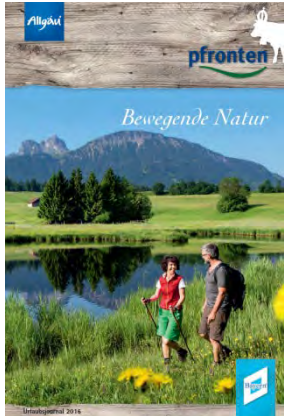

Urlaubsjournal 2016

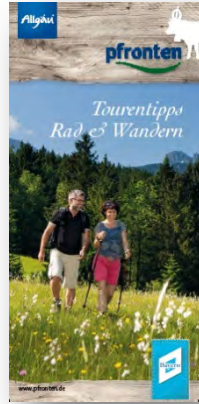

Tourentipps-Karte

Winterfreizeitkarte

Kulturkalender

Tafelkalender 2016

Kinderortsplan

Kinderhüttenpass

Horizonte erweitern

Tourismusbotschafter

Bergwiesenkönigin Kathi II.

Skicrosser Florian Eigler

Termine der Pfrontener Bergwiesenkönigin Kathi II.

Hirtenehrung Vihscheid
2016

Teilnahme an Festumzügen
(Vihscheid 2016)

Apfelmarkt Bad Feilnbach

Vihscheid Pfronten

Ingolstädter Herbstvolksfest

Königinnentreffen Blomberg

Kooperationen

„Heuauto der Bergwiesenkönigin
Kathi II.“
(Sponsor: Autohaus Heuberger)

Sportsponsoring aus Marketingmitteln von Pfronten Tourismus

Institutionelle Förderung „Stützpunkt“ (seit 2005)

**WIR FÖRDERN
DIE JUGEND!**

www. **HEAD** .com

 HEAD
 BIHLER
 pfronten
 ALNUFA
 Transporter-Zentrale
 sitour
 ept
 Klinikgruppe
Enzensberg
 Lauterbach
Werbetechnik
 PROSPORT
Talenförderung im Allgäu und Kleinwalsertal
 Gymnasium mit Internat
HOHENSCHWANGAU
 SPORT
KOLB
 SPORT
MANFARD
 ÖkofEN
PELLETSHEIZUNG

Sportsponsoring aus Marketingmitteln von Pfronten Tourismus

Florian Eigler (seit 2014)

Autobeklebung

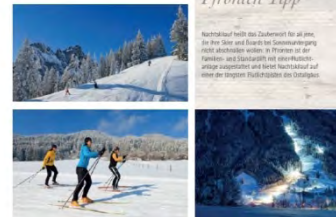

Kopfsponsoring: Florian Eigler

Co-Moderation Pro7 Fun - X Games

Urlaubsjournal und Autogrammkarte

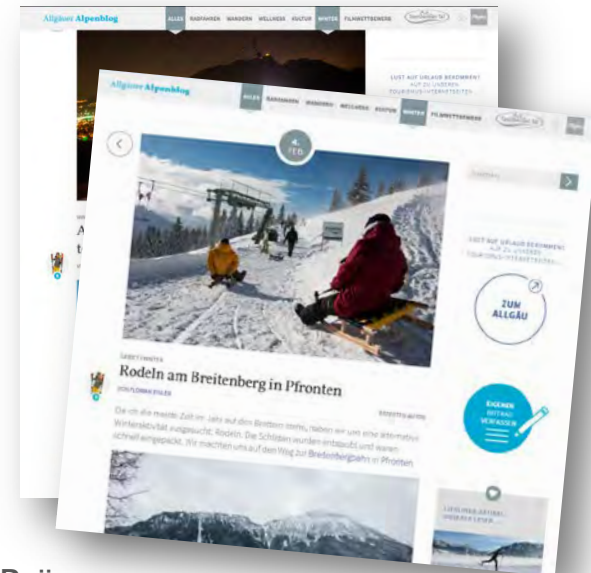

Social Media - Präsenz

Produktlinie Wandern Beispiele

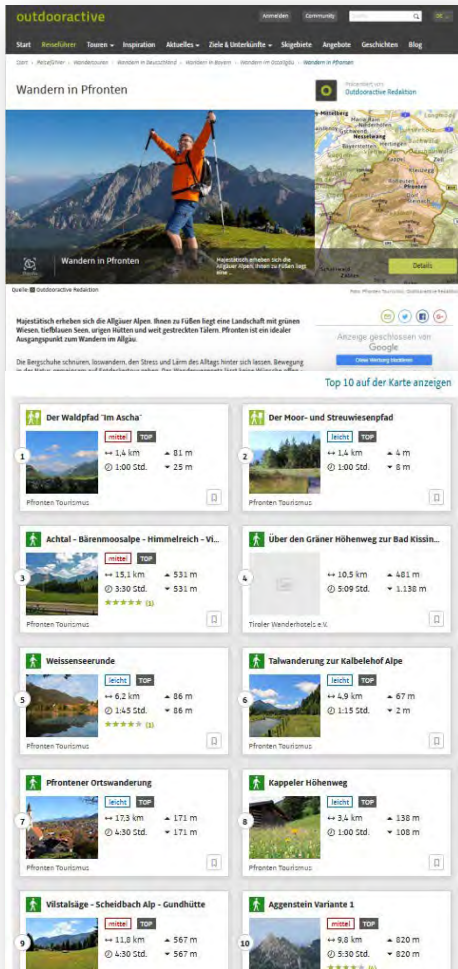

- 1. Der Waldpfad 'im Ascha': 1.4 km, 81 m, 1:00 Std.
- 2. Der Moor- und Streuwiesenpfad: 1.4 km, 4 m, 1:00 Std.
- 3. Achtal - Bärensmaossee - Himmelsreich - VL...: 15.1 km, 531 m, 3:30 Std.
- 4. Über den Gräner Höhenweg zur Bad Kislid...: 10.5 km, 461 m, 3:09 Std.
- 5. Weissenseerunde: 6.2 km, 86 m, 1:45 Std.
- 6. Talwanderung zur Kalbehof Alpe: 4.9 km, 87 m, 1:15 Std.
- 7. Pfrontener Ortswanderung: 17.3 km, 171 m, 4:30 Std.
- 8. Kappeler Höhenweg: 3.4 km, 138 m, 1:00 Std.
- 9. Vilstalsäge - Scheidbach Alp - Gundhütte: 11.8 km, 567 m, 4:30 Std.
- 10. Aggenstein Variante 1: 9.8 km, 820 m, 3:30 Std.

Darstellung
Top-Touren auf
Outdooractive.com

Pfronten im Allgäu: Raus aus dem Alltag – rein in die Berge! Aktiv beim Wandern & Radeln in allen Höhenlagen, Familienspaß erleben. Mit der KönigsCard über 250 Freizeitangebote gratis nutzen!
Tel. 0 83 63 / 6 98 88 · www.pfronten.de

„Apothekenumschau“
als Katalogfeldanzeige,
(4.828.683 St.)

Pfronten im Allgäu
Wandern im Schlosspark Allgäu
Im Land von König Ludwig II. führen die Wanderwege durch eine königliche Landschaft mit zahlreichen Seen, bunten Bergwiesen und den Allgäuer Alpen.
Pauschale: Bergwiesen & Berghütten
3 ÜN/F, Karten, geführte Wanderungen, KönigsCard, ... ab € 127,- p.P. im DZ
Tel. 08363 69888
www.pfronten.de
Pfronten Tourismus,
Regiebetrieb der Gemeinde Pfronten
Vilstalstr. 2 - 87459 Pfronten

„Wandern im Schlosspark“
Anzeige in Die Welt
(570.000 St.)

Ferienregion Pfronten
Grandioses Gipfelglück mit Traumblick
Die Allgäuer Alpen sind ideal für Genusswanderer und Gipfelstürmer. **Jetzt informieren!**

Teaser auf t-online.de

SUPERWANDERER AUFGEPASST

TIPP

Krönende Erlebnisse
Vielfalt all inclusive mit über 250 Leistungen – die KönigsCard bietet jede Menge Abwechslung in vier Urlaubsregionen.

Pfronten im Allgäu – Das Pfrontener Tal ist ein wahres Paradies für große und kleine Wanderhelden. Denn gerade für Familien gibt es in der Region so einiges zu entdecken: vier Erlebnispfade wie den Moor- oder Bergwiesen-Pfad, eine Aussichtsplattform auf dem Falkenstein, der höchstgelegenen Burgruine Deutschlands oder das bayerische Märchenschloss Neuschwanstein. Bei einer zünftigen Hüttentour heißt es in einer von 15 Berghütten im eigenen Kinder-Hüttenpass fleißig Stempel sammeln. Schon ab drei erwartenden Hütten gibt es eine tolle Kinder-Wandermadel. Bei sechs erwartenden Hütten wartet eine goldene Wandermadel und bei neun erhalten die „Superwanderer“ die Wandermadel Supergold! Doch damit nicht genug, denn in Pfronten gibt es so viele tolle Angebote für Kids, dass es sogar einen eigenen Ortsplan gibt. Zwölf aufwendig und liebevoll gestaltete Spielplätze laden ein, in unterschiedliche Fantasiewelten einzutauchen. Sich wie ein starker Ritter fühlen und die eigene Burg bewachen? Auf dem „Ritterspielplatz“ ist das möglich! Auf der Suche nach einem echten Piratenschatz? Der ist auf der „Schatzinsel“ zu finden. Und auf dem Computerspielplatz „Planetenspielplatz“ finden sogar die etwas älteren Kinder Spaß und Action. Für seine Themenspielplätze hat Pfronten 2016 den 3. Platz im ADAC Tourismuspreis Bayern erhalten.

INFOS
Pfronten Tourismus, Vilstalstr. 2, 87459 Pfronten, Tel: 08363/69888, info@pfronten.de, www.pfronten.de

Magazin "Mein Bayern,"
(750.000 St., D, A, CH)

Produktlinie Rad Beispiele

Teaser SÜDWEST Presse

Teaser auf t-online.de

Urlaub in Pfronten - Grandiose Gipfel & tiefe Täler

Anzeige www.pfronten.de/Urlaub-im-Allgäu

Ab in den Pfronten-Urlaub - Jetzt!

Top Aktiv- & Natururlaub · Pfronten Tourismus · Tourismusportal Pfronten

- Wandern & Bergsteigen
- Digitale Karte mit Touren
- Radfahren & Biken
- Kontakt & Service

Google AdWords Kampagnen

Movelo online und
Urlaubskatalog (50.000 St.)

Teaser Netzwerk „Natur Aktiv“

Produktlinie Winter Beispiele

VOLLGAS IM ALLGÄU
RODELVERGNÜGEN FÜR KLEIN & GROSS
GEMEINSAM INS WEISSE WUNDERLAND

FERIENREGION ALPSEE-GRÜNTEN
Rodel-Action im XXL-Format

BAD HINDELANG
Deutschlands Top-Rodelbahnen

PFRONTEN
Rodelspaß der Superlative

Outdoor Family 45.000 Stück

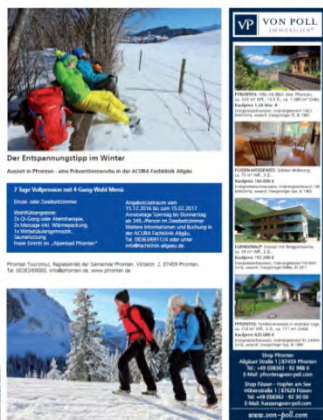

Der Entspannungstap im Winter

Teaser auf Bergfex, snowplaza.de, skigebiete-test.de

NOCH MEHR RODEL-SPASS IM ALLGÄU

WINTERSTÄUBEN

WIKIKNELDAUER

DAS HINDELANG

WINTERWANDERN

UNTERSTÜBUNG

REISELEITUNG

POSSEN

Allgäu pfronten

Pistenglück und Schneespaß in Pfronten

Blauer Himmel, weißer Schnee, Kristalle glitzern in der Sonne. Der Winter in Pfronten ist vielseitig. Egal ob Skifahren, Winterwandern, Langlaufen, Schneeschuhwandern oder Rodeln, der Allgäuer Winter hat für alle was zu bieten.

Zu den Angeboten >>>

Gesundheitskompass
152.000 Exemplare

INSIDERTIPPS VON FLORIAN EIGLER

Pfronten – Ein atemberaubendes Gipfelpanorama und traumhafte Bergblicke machen das Pfrontener Tal auch im Winter aus. Denn die kalte Jahreszeit zeigt sich hier von ihrer vielfältigen Seite: zauberhaft beim Winterwandern oder bei einer Pferdeschlitzenfahrt, rasant beim Rodeln, sportlich beim Skitourengehen, Skifahren und Snowboarden. Abseits der Pisten lässt sich der Winter auf nordische Art entdecken – auf den zahlreich gespurten Loipen wird die Winterlandschaft

in klassischem Stil oder beim Skaten entdeckt. Das weiß auch Florian Eigler zu schätzen. Als erfolgreicher Skitrosser und Olympionike ist er auf den Pisten dieser Welt zu Hause und bei internationalen Rennen am Start. In Pfronten fühlt er sich jedoch am wohlsten und wird dort immer noch gerne sportlich aktiv. „Hier ist alles noch überschaubar und gemütlich. Und doch ist das Angebot enorm vielfältig. Pfronten bietet alles, was das Herz eines Wintersportlers höher schlagen lässt.“

INFOS
Pfronten Tourismus, Vilstalstr. 2, 87459 Pfronten, Tel.: 08363/69888, info@pfronten.de, www.pfronten.de

Magazin "Mein Bayern,"
(750.000 St., D, A, CH)

Allgäu pfronten

Winterzauber im Allgäu

Ruhe finden auf den Winterwanderwegen im verschneiten Pfronten - Erholung pur für Körper & Seele.

Hier informieren >>>

Allgäu pfronten

Winterspaß & Pistenglück

Grenzenlose alpine Winterfreuden mit rund 500 Pisten km verspricht Deutschlands größtes Skigebiet - die Skaregion Allgäu.

Hier informieren >>>

Allgäu pfronten

Rodelspaß in Pfronten

Durch einzigartige Winterlandschaft brausen auf der längsten Naturrodelbahn im Allgäu.

Hier informieren >>>

Produktlinie Familie Beispiele

ADAC zeichnet Pfrontens Themenspielflächen aus

Qualität, herausragend und bestmöglich innovativ. Pfrontens Themenspielflächen erhalten den 1. Platz des ADAC Tourismuspreises Bayern. Die 12 Pfrontener Themenspielflächen sind ein wesentlicher Bestandteil des nachhaltigen Angebotes für Familien. Bis heute wurden nicht nur thematische Spielplätze, sondern auch Spielplätze, die sich den Interessen und den Fähigkeiten der Kinder anpassen, entwickelt. Durch die Abbildung aktueller Themen und der damit verbundenen Spielthemen, werden die Kinder spielerisch mit der Welt um sie herum verbunden. Die Themenspielflächen sind ein wichtiger Bestandteil der Pfrontener Familien-Produktlinie. Sie sind ein wichtiger Bestandteil der Pfrontener Familien-Produktlinie. Sie sind ein wichtiger Bestandteil der Pfrontener Familien-Produktlinie.

ADAC Tourismuspreis im Kreisbote Ferienjournal

Über Stock und Stein: Familienwandern in Pfronten

ERLEBNISPFAD, HOTTENPASS UND ZWOLF THEMENSPIELPLÄTZE GARANTIEREN UBERLASSFÜR DIE GANZE FAMILIE

Die Pfrontener Familien-Produktlinie ist ein wichtiger Bestandteil der Pfrontener Familien-Produktlinie. Sie sind ein wichtiger Bestandteil der Pfrontener Familien-Produktlinie. Sie sind ein wichtiger Bestandteil der Pfrontener Familien-Produktlinie.

Spielplatzbericht im Bauernblatt

Willkommen im Land der Abenteurer und Wanderhelden

Pfronten Themenspielflächen & Platz ADAC Tourismuspreis

Der ADAC Tourismuspreis ist ein wichtiger Bestandteil der Pfrontener Familien-Produktlinie. Sie sind ein wichtiger Bestandteil der Pfrontener Familien-Produktlinie. Sie sind ein wichtiger Bestandteil der Pfrontener Familien-Produktlinie.

WILLKOMMEN IM ABENTEUERLAND Pfronten, Allgäu

In unserem Tal spüren kleine Gäste noch echtes Dorfleben. Auf 12 Themenspielflächen tauchen sie ein in die Welt der Ritter, Piraten oder Indianer. Mit dem Kinderhüttenpass können in den Berghütten der Allgäuer Alpen fleißig Stempel gesammelt werden. Und zahlreiche Seen bieten natürlichen Badespaß.

ANGEBOT

Pauschale „Pfrontener FamilienSpaß“:

Sie wählen die Unterkunft von 4-Sterne Hotel bis zur Ferienwohnung. Immer mit dabei ist die KönigsCard, mit über 250 gratis Erlebnisangeboten in der Region: Bergbahnen, Klettergärten, Schwimmbäder ...

30 in FeWo ab
€ 341,-
2 Erw. und 2 Ki.

Pfronten Tourismus, Vilstalstraße 2, 87459 Pfronten, Tel.: 08363 69888, info@pfronten.de, www.pfronten.de

Anzeige in den Zeitschriften ELTERN (117.000 St.) und NIDO (60.233 St.)

AUSGEZEICHNETE Spielfläche

Die Themenspielflächen in Pfronten sind ein wichtiger Bestandteil der Pfrontener Familien-Produktlinie. Sie sind ein wichtiger Bestandteil der Pfrontener Familien-Produktlinie. Sie sind ein wichtiger Bestandteil der Pfrontener Familien-Produktlinie.

Ausgezeichnete Themenspielfläche in der Zeitschrift „Faszination Holz erleben“

Werbemaßnahme KönigsCard

Kampagne
"KönigsCard"
Portal: T-Online

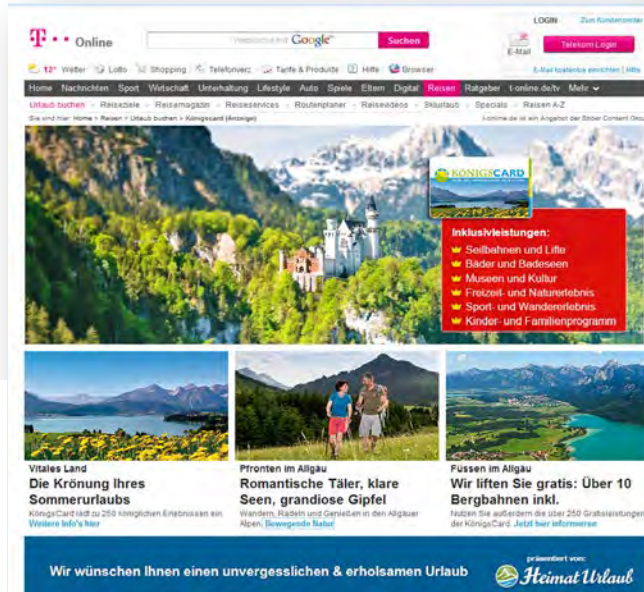

Inklusivleistungen:

- Seilbahnen und Lift
- Bäder und Badesee
- Museen und Kultur
- Freizeit- und Naturerlebnis
- Sport- und Wandererlebnis
- Kinder- und Familienprogrammen

Schlosspark im Allgäu

Erleben Sie mit der KönigsCard in Pfronten im Allgäu einen Urlaub voller königlicher Erlebnisse. Deutschlands größte All-Inclusive-Gästekarte lädt Sie ein zu über 250 kostenlosen Erlebnissen. Ein Angebot, das sich vor allem für Familien bezahlt macht: Ein abwechslungsreicher Urlaub kann für eine aktive Familie schnell teuer werden – allerdings nur, falls sie keine KönigsCard hat, mit der jede Menge Freizeitangebote All-Inclusive sind. Allein in Pfronten sind 14 Erlebnisorte wie zum Beispiel die Breitenberghahn, das Alpenbad, der Waldsiegarten Höllschlucht, ein Radverleih, geführte Wander- und Radtouren, Skiverleih, verschiedene Skikurse, Eskaufen und Kreativkurse für Sie kostenlos nutzbar. Die Premium-Gästekarte der Region Allgäu, Tiro, Ammergau Alpen und Bliess Land hat einen großen Vorteil: die Karte ist für Sie als Gast kostenlos und ist damit ein Mehrwert, den Ihnen nur ein KönigsCard-Gastgeber bieten kann. Die KönigsCard erhalten Sie bei rund 500 Gastgebern in den vier Regionen, wovon Pfronten, mit über 80 KönigsCard-Gastgebern, die meisten KönigsCard-Unterkünfte hat.

Zusätzlich zu den über 250 Erlebnisangeboten der KönigsCard bietet die Natur im Pfrontener Tal und den umliegenden Allgäuer Alpen praktisch unbegrenzte freizeitmögliche Familienurlaub im Pfronten heißt „Urlaub drüben!“ Zwischen Wäldern, Flüssen, Seen und der grandiosen Bergwelt erstreckt sich ein ausgezeichnetes Wanderwegenetz in allen Schwierigkeitsgraden. Sollte die Wanderlust der kleinen Wanderhelden einmal schwanden, kann der Kindermittagsmahl mit über einem Duzend teilnehmender Hütten für den nötigen Motivationsschub sorgen. Ganz bequem verhilft die Breitenberghahn zum Gipfelerfolg. Der spektakuläre über den Felsrand ragende Aussichtsturm direkt neben der Bergstation gibt den Blick frei auf das Ostallgäu, das mit seinen Burgen, Schlössern und Seen einem überdimensionalen Schlosspark gleicht. Wieder zurück im Tal, ermöglichen zwölf Themen-spielplätze den kleinen Gästen Ausflüge in die Welt der Indianer, Märchen, Piraten oder Ritter.

Pfronten Tourismus • Tel. +49 (0)8363/89888 • www.pfronten.de

KönigsCard Betriebs GmbH • Tel. +49 (0)8342/911331 • www.koenigscard.com

Kinderkarte Allgäu (150.000 St. – Beilage in BrigitteMom, Eltern, Nido)

Im Land der Abenteuer

IM SCHLOSSPARK ALLGÄU GIBT ES VIEL ZU ENTDECKEN –
UND MIT DER KÖNIGSCARD SIND ÜBER 250 ERLEBNISSE INKLUSIVE

Wie ein Ritter „hoch zu Ross“ den Gegner besiegen oder mit einem Wanderzirkus auf Tournee gehen? In Pfronten im Ostallgäu führen zwölf Themenpielplätze die Familienjüngsten in die Welt der Ritter, Räuber und Zirkusartisten ein. Spannend wird es für die ganze Familie, wenn sie mit Pfeil und Bogen durch den 3-D-Bogenparcours pracht oder im Waldsiegarten Höllschlucht durch Baumwipfel balanciert. Kids, die beim Wandern Beißig Stempel sammeln, erhalten eine Wandermädel. Und wer nicht zu Fuß gehen will, dem hilft die Breitenberghahn zum schwerelosen Gipfelerfolg. Mit der KönigsCard, Deutschlands größter all-inclusive-Gästekarte, ist die Autofahrt gratis, ebenso wie der Waldsiegarten Höllschlucht, das Alpenbad oder 250 weitere Erlebnisse. Pfronten ist mit über 80 KönigsCard-Gastgebern die größte KönigsCard-Gemeinde.

www.pfronten.de, www.koenigscard.com

Outdoor Family (45.000 St.)

Weitere Beispiel für Werbemaßnahmen

- Kaltern am See: Einzigartige Herbststimmung in Kaltern am See** - Genuss in der Herbstzeit zwischen Weinbergen und Apfelbäumen.
- Tiroler Zugspitz Arena: Das pure Wanderglück mit Zugspitzblick** - Über 150 aufregende Wanderwege entdecken.
- Ferienregion Pfronten: Grandioses Gipfelglück mit Traumblick** - Die Allgäuer Alpen sind ideal für Genusswanderer und Gipfelstürmer.
- Kaltern am See: Genussvoll in den Herbst in Kaltern am See** - Kulinarische Hochgenüsse und traditionelle Weinverkostungen.
- Tiroler Zugspitz Arena: Familienglück auf höchstem Niveau** - Unvergessliche Familien-Abenteuer erleben.
- Tiroler Zugspitz Arena: Bike-Momente der besonderen Art** - Über 100 markierte Strecken entdecken.

www.t-online.de/reisen/

Pfronten im Allgäu - bewegende Natur

Urlaub im Luftkurort Pfronten im Allgäu heißt aktiv sein und Erholung zugleich. Wanderungen in allen Höhenlagen durch das 195 Kilometer lange Wegenetz. Durchatmen bei ausgezeichnetem Klima. Wohlfühlen mit „Heu Vital“, gesund bleiben und gesund werden mit der Allgäuer Heilkompetenz: Den Alltagsstress einfach hinter sich lassen und im Gesundheitsurlaub neuen Schwung und Energie tanken. Bewegung, Gesundheit und Erholung in der Natur. Im Luftkurort Pfronten können Sie bei ausgezeichnetem Klima wieder

richtig durchatmen. Von gemütlich über familienfreundlich bis hin zu anspruchsvoll und sportlich: In der schneereichen Zeit von Dezember bis März laden acht gut ausgeschilderte Winterwanderwege die Gäste dazu ein, die Kultur und Tradition des Luftkurortes und die verschiedenen Facetten der Allgäuer Landschaft aktiv zu erleben.

Pfronten im Überblick – Die Dörfer-Runde
Einen schnellen Einstieg in den Pfronten-Winterurlaub bietet die Dörfer-Runde: Sie macht die Pfronten-

Genussreise greifbar, entstanden doch im frühen Hochmittelalter aus Rodungsinseln im Vilstal 13 Dörfer, die heute die 13 Ortsteile der Gemeinde bilden. Entlang der mittelschweren Dörfer-Runde lernen Wanderer auf insgesamt zehn Kilometern Länge gleich acht dieser Ortsteile kennen. Zahlreiche Einkehrmöglichkeiten und wundervolle Ausblicke auf die Pfrontener Hausberge zählen zu den Höhepunkten dieses Rundweges, der in Pfronten-Ried seinen Anfang nimmt.
www.pfronten.de

The advertisement features a large image of a snowy mountain landscape with the text "Bewegende Natur". A wooden sign in the foreground reads "Ihre Urlaubsberater Tel. 08313/698-88 www.pfronten.de". The Allgäu and pfronten logos are also visible.

Frankfurter Stadtkurier

Weitere Beispiele für Werbemaßnahmen

Für Mountainbiker und Tourenfahrer
herrschen im Tal der 13-Dörfer hervorragende Bedingungen.
Mal sportlich, mal gemütlich, mal knackig für Mountainbiker.
Für Familien ideal.

- Ganzjährig markierte MTB-Marathonroute
- Panoramatouren zu bewirtschafteten Berghütten
- 13 Betti+Bike Gastgeber
- Qualifizierte Bike-Guides
- 7 Fahrradfachgeschäfte (Reparatur-/Ausleihservice)
- Autofreie Täler
- 4- und 5-Sterne Radfernerwege „Radrunde Allgäu“ und „Schlossparkrunde im Allgäu“

13. Pfrontener Mountainbikemarathon 18. Juni 2016

Pfronten Tourismus
Vilstalstr. 2, 87459 Pfronten
Tel.: +49 (0)8363 698-88

Ritchey MTB Challenge Heft
(18.500 St.)

Grüß Gott im Bergwiesenort

B. Pfrontener Bergwiesenkönigin Sinja I.

23. und 24. Juli 2016: Dorf- und Bergwiesenfest mit Krönung der 9. Pfrontener Bergwiesenkönigin

Pfronten Tourismus Vilstalstraße 2 · 87459 Pfronten
Tel. 08363/69888 · Fax 08363/69866
info@pfronten.de · www.pfronten.de

„Deutsche Königinnen
Veranstaltungs-
kalender 2016“

Weitere Werbemaßnahmen

Werbung Ausland

FAMILIE

tocht lokt een stempel van de hutuitbater. Negen stempels zijn al voldoende om trotse bezitter van de wandelnaald Supergold te worden. Als de vakantie daar te kort voor is, kan de huttenpas tijdens de volgende vakantie verder worden volgestempeld. GEZINSGELUK wordt in Pfronten met hoofdletters geschreven. Op twaalf themaspelplaatsen kruipen kinderen in de rol van ridders, rovers, tovenaars, heksen of clown. Kleine ontdekkers kunnen zelfs in de voetsporen van de 'echte' koning Ludwig II treden tijdens de wandeling naar het sprookjesslot Neuschwanstein.

Of u nu groot bent of klein, voor elk type wandelaar zijn er perfecte wandelgebieden en op de plekjes met het mooiste uitzicht nodigen hutten en almen u uit voor een hartige snack. Hartig zijn ook de gerechten in de Hündeleskopfhütte – alleen zonder vlees. In de eerste vegetarische berghut van de Alpen serveert uitbaatster Silvia Beyer vleesloze gerechten uit de Allgäu, zoals 'Kässpatzen' of 'Kaiserschmarrn', waar uitgeremd kinderen dol op zijn. Ze krijgen natuurlijk ook een stempel op hun kinder-huttenpas.

**WANDELEN
IS PLEZIER
VOOR KINDEREN**

Pfronten – Wandelschoenen dichtgesnoerd en er met het hele gezin op uit in de Allgäuer bergregio. Mooi is dat. Want wandelen behoort vaak niet tot de lievelingsbezigheden van kinderen. In Pfronten is dat anders. Aansporing is de huttenpas voor kinderen. Daarmee gaan de kleine wandelhelden dan ook graag op pad. Want aan het einde van de

INFORMATIE
Pfronten Tourismus, www.pfronten.de

Magazin »Mein Bayern« NL
(1 20.000 Exemplare)

Vakantieland Duitsland
about 8 months ago

Voordelig op stap met de KönigsCard voor gratis toegang tot de leukste gezinsattracties!

Vier de zomer in Beieren!
Wandelen in Duitsland kan zeer goed in Pfronten. Ook met kin...

WWW.GERMANY.TRAVEL [Learn More](#)

260 14 13

Facebook Werbung über die
Seite Vakantieland Duitsland

Weitere Werbemaßnahmen Werbung Ausland

BEIERN, DEUTSCHLAND

Vakantieregio Koninkrijk Allgäu POORT NAAR DE ALPEN

Beitrag: Julia van Rooij
Foto's: Nicole Lutzmeier

Over de A7 naar het zuiden sturend kwam onze wintersport- en outdoor-fotograaf Joris Lugtheid er al ontelbare keren langs: de afslag naar het stadje Füssen, vlak voor de Oostenrijkse grens. Maar in plaats van het gezin ingedrukt te houden om zo snel mogelijk door te rijden naar de beroemde Fergas, is hij afgelopen zomer afgeslagen om met zijn gezin een paar dagen door te brengen in deze Poort naar de Alpen.

Beitrag: Nicole Lutzmeier
Foto's: Nicole Lutzmeier
Beitrag: Nicole Lutzmeier
Foto's: Nicole Lutzmeier
Beitrag: Nicole Lutzmeier
Foto's: Nicole Lutzmeier

42

BIKE & HIKE FAMILY EDITION

Beitrag: Nicole Lutzmeier
Foto's: Nicole Lutzmeier
Beitrag: Nicole Lutzmeier
Foto's: Nicole Lutzmeier

43

Wie zijn door een gloeiend oranje rookwolk... Dit is duidelijk de plek waar Duitsland en Alpenland wordt... met een haast scherp grens tussen de machtige bergen en de zachte hellingen...
SPANNEND KLIMBOS
De volgende ochtend is het vroeg dag, we vandaag veel willen doen en doen in Koninkrijk Allgäu. Het eerste is direct de hiel...
DEER EN DEEREN
Voor een spectaculair uitzicht...
DEER EN DEEREN
Voor een spectaculair uitzicht...
DEER EN DEEREN
Voor een spectaculair uitzicht...

BEIERN, DEUTSCHLAND

Tussen de bomen door kan je af en toe een glimp opvangen van het prachtige uitzicht.

44

BEIERN, DEUTSCHLAND

DIT VOND IK HEEL LEUK!
Jip (9)
"Het boomklimpark natuurlijk, Spanrijk! En de rotsbaan. Die ging echt snel!"

voek die hele dag bij Füssen. Toch gaan we niet tot de laatste meter...
ALPENREIS
Met de auto...
HONGARIJE
Met de Kitzbühel...
ALPENREIS
Met de auto...
HONGARIJE
Met de Kitzbühel...

Beitrag: Nicole Lutzmeier
Foto's: Nicole Lutzmeier
Beitrag: Nicole Lutzmeier
Foto's: Nicole Lutzmeier

45

Gemeinschaftskampagne NL Maruba - Hike & Bike Family Edition (Auflage: 62.500 Stück in NL und B)

Weitere Werbemaßnahmen

Werbung Ausland

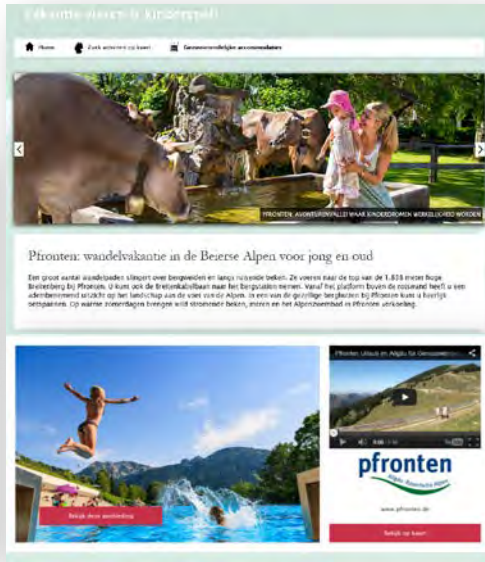

Familienseite DZT NL, Landingpage Pfronten

Startseitenteaser und Landingpage
www.beieren.nu

Cross Media Kampagne NL mit DZT NL

Messen und Direktaktionen 2016 – Auswahl

| Monat | Datum | Messen 2016 | Agentur |
|---------|-------------------|---|--------------------------------------|
| Januar | 08. - 10.01. | Reisemarkt "Rhein-Neckar-Pfalz", Mannheim | Alpentouristik Schäfer |
| | 16.01. - 17.01.16 | CMT Stuttgart Fahrrad & Erlebnisreisen mit Wandern 2016 | Gemeinschaftsstand über Alpsee-Grünt |
| | 16.01. - 24.01.16 | CMT Stuttgart | Alpin Consult /Allgäu Marketing |
| | 15.01. - 24.01.16 | Internationale Grüne Woche Berlin (15. - 17.01.) | ARGE Deutsche Königinnen |
| | 15. - 17.01. | Reise & Freizeit-Messe Zwickau | Alpentouristik Schäfer |
| | 29. - 31.01. | Dresdner Reisemarkt | Alpentouristik Schäfer |
| Februar | 05. - 07.02. | Reisen, Freizeit Caravan 2016, Halle | Alpentouristik Schäfer |
| | 16.02. - 22.02.16 | Reisen Hamburg (17. - 21.02.) | TV OAL |
| | 20. - 21.02. | Touristika "Koblenz 2016" | Alpentouristik Schäfer |
| | 26.02. - 28.02.16 | Land & Genuss Frankfurt | |
| | 27. - 28.02. | "Fiets en Wandelbeurs" in Antwerpen | Alpentouristik Schäfer |
| März | 04. - 06.03. | Franken "Aktiv & Vital 2016", Bamberg | Alpentouristik Schäfer |
| | 09.03. - 13.03.16 | ITB, Berlin | |
| | 12. - 13.03. | Tourismustage "Mittelmosel", Kröv | Alpentouristik Schäfer |
| | 18. - 20.03. | "Rheinland-Pfalz-Ausstellung" Mainz | Alpentouristik Schäfer |
| April | 01. - 03.04. | Reise-Messe "Blühendes Österreich" Wels | Alpentouristik Schäfer |
| | 16.04. - 17.04. | Wir in Pfronten | |
| | 16. - 17.04. | "Reisen & Freizeitmesse" SW, Trier | Alpentouristik Schäfer |
| | 23.04. - 24.04.16 | Blütenfest BIO-HEU-REGION TRÜMER SEENLAND | |
| | 29. - 29.04. | Event im "Blautalcenter", Ulm | Alpentouristik Schäfer |
| | 30. - 30.04. | Event im Einkaufscenter "das ES", Stuttgart-Esslingen | Alpentouristik Schäfer |
| Mai | 11. - 11.05. | Event im "Westpark-Einkaufscenter", Ingolstadt | Alpentouristik Schäfer |
| | 19. - 19.05. | Event auf dem Barfüßserplatz" in der Innenstadt, Basel | Alpentouristik Schäfer |
| | 20. - 20.05. | Event auf dem "Paradeplatz/Bahnhofstr.", Zürich | Alpentouristik Schäfer |
| | 31. - 31.05. | Event in der "City Galerie Augsburg", Augsburg | Alpentouristik Schäfer |

| | | | |
|-----------|-------------------|---|------------------------|
| Juni | 06. - 06.06. | Event in der "Fußgängerzone", Karlsruhe | Alpentouristik Schäfer |
| | 07. - 07.06. | Event am "Marktplatz in der Innenstadt", Heilbronn | Alpentouristik Schäfer |
| | 24. - 24.06. | Event am "Botlerplatz" in der Innenstadt, Bonn | Alpentouristik Schäfer |
| | 25. - 25.06. | Event in der "Fußgängerzone", Köln | Alpentouristik Schäfer |
| | 30. - 30.06. | Event am "Marktplatz in der Innenstadt", Reutlingen | Alpentouristik Schäfer |
| Juli | 14. - 14.07. | Event am "Marktplatz in der Innenstadt", Würzburg | Alpentouristik Schäfer |
| | 15. - 15.07. | Event in der "Innenstadt", Schweinfurt | Alpentouristik Schäfer |
| | 27. - 27.07. | Event in "Fußgängerzone Lorenzkirche", Nürnberg | Alpentouristik Schäfer |
| | 28. - 28.07. | Event in der Innenstadt, Bayreuth | Alpentouristik Schäfer |
| August | 04. - 04.08. | Event in der "Innenstadt", Regensburg | Alpentouristik Schäfer |
| | 10. - 10.08. | Event auf dem "Stachus/Karlsplatz", München | Alpentouristik Schäfer |
| | 19.08. - 21.08.16 | Königinnentag Blomberg | |
| September | 02.09. - 04.09.16 | Wandern & Trekkingmesse "TourNatur", Düsseldorf | |
| | 02.09. - 04.09.16 | Wandern & Trekkingmesse "TourNatur", Düsseldorf | Alpentouristik Schäfer |
| | 17. - 18.09. | 23. Berlin-Spandauer Reisemesse, Berlin | Alpentouristik Schäfer |
| Oktober | 30. - 02.10 | 38. Ingobertusmesse in St. Ingbert | Alpentouristik Schäfer |
| | 12. - 12.10 | Event im "Einkaufscenter Neefepark", Chemnitz | Alpentouristik Schäfer |
| | 19. - 19.10. | Event im "Bodenseecenter" | Alpentouristik Schäfer |
| | 28. - 31.10. | Reisen & Caravan, Erfurt | Alpentouristik Schäfer |
| November | 05. - 06.11. | Urlaub & Outdoor, Plauen | Alpentouristik Schäfer |
| | 18. - 20.11. | "Reise-Salon Wien" | Alpentouristik Schäfer |
| Dezember | 02. - 02.12. | Event im "Einkaufscenter Ludwigshafen" | Alpentouristik Schäfer |

Zusätzlich zu eigenen Messeauftritten und Aktionen der Bergwiesenkönigin insg. 37 Messen (**grün eingefärbt**) und Städtevents als Katalogservice über Alpentouristik Schäfer.

Allgäu Gemeinschaftsstand
CMT Stuttgart

IGW Berlin

Messe Hamburg

Frankfurt Land und Genuss

Messe WIR in Pfronten

Presse- und Öffentlichkeitsarbeit 2016

- Durch eigene Pressearbeit und die Zusammenarbeit mit der Presseagentur COMEO war Pfronten auch 2016 mit einem breiten Themenspektrum in der Presse vertreten.
- Insgesamt wurde Pfronten in Printmedien mit einer Druckauflage von über 14 Millionen Exemplaren inhaltlich erwähnt.
- Anzahl der Meldungen in Printmedien: über 270

Anzahl und Auflage der Pressemeldungen 2016

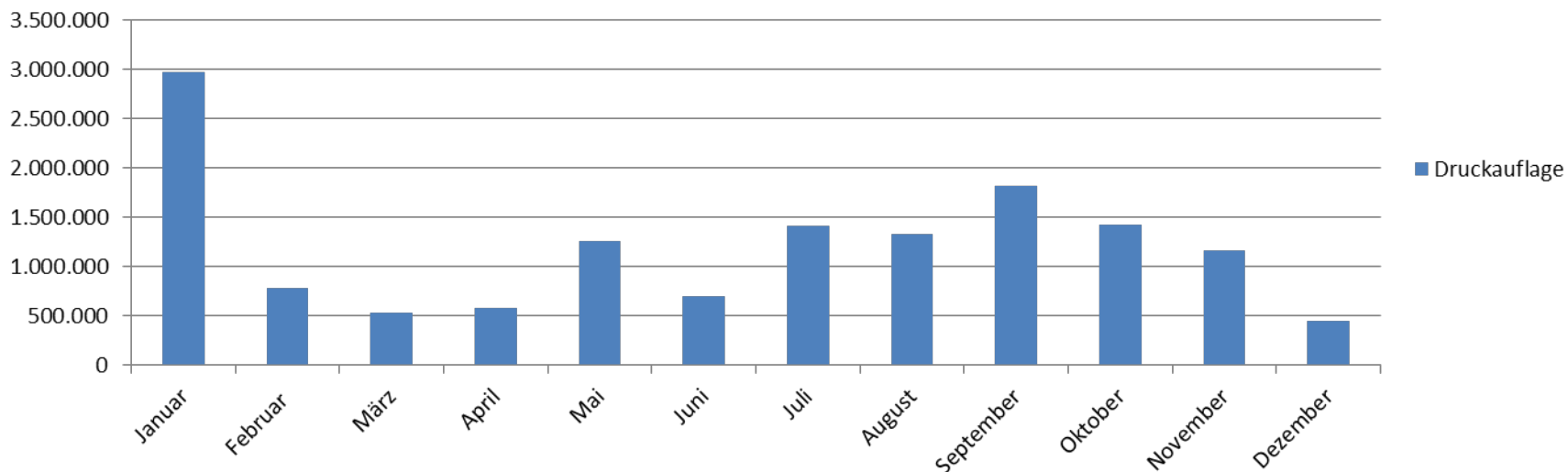
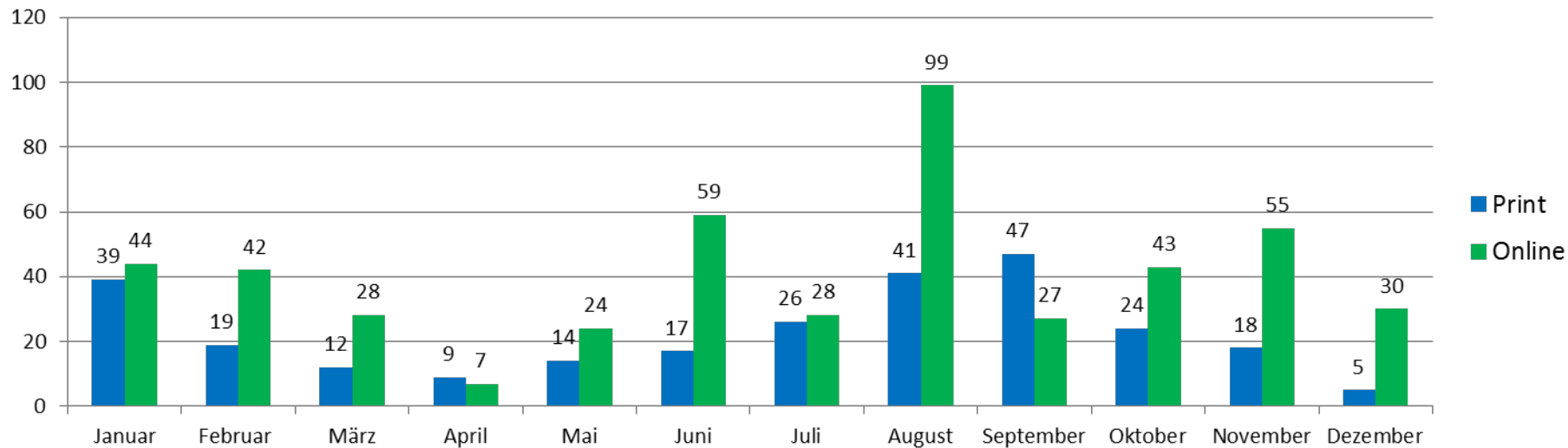

Pressemeldungen nach Ort der Veröffentlichung

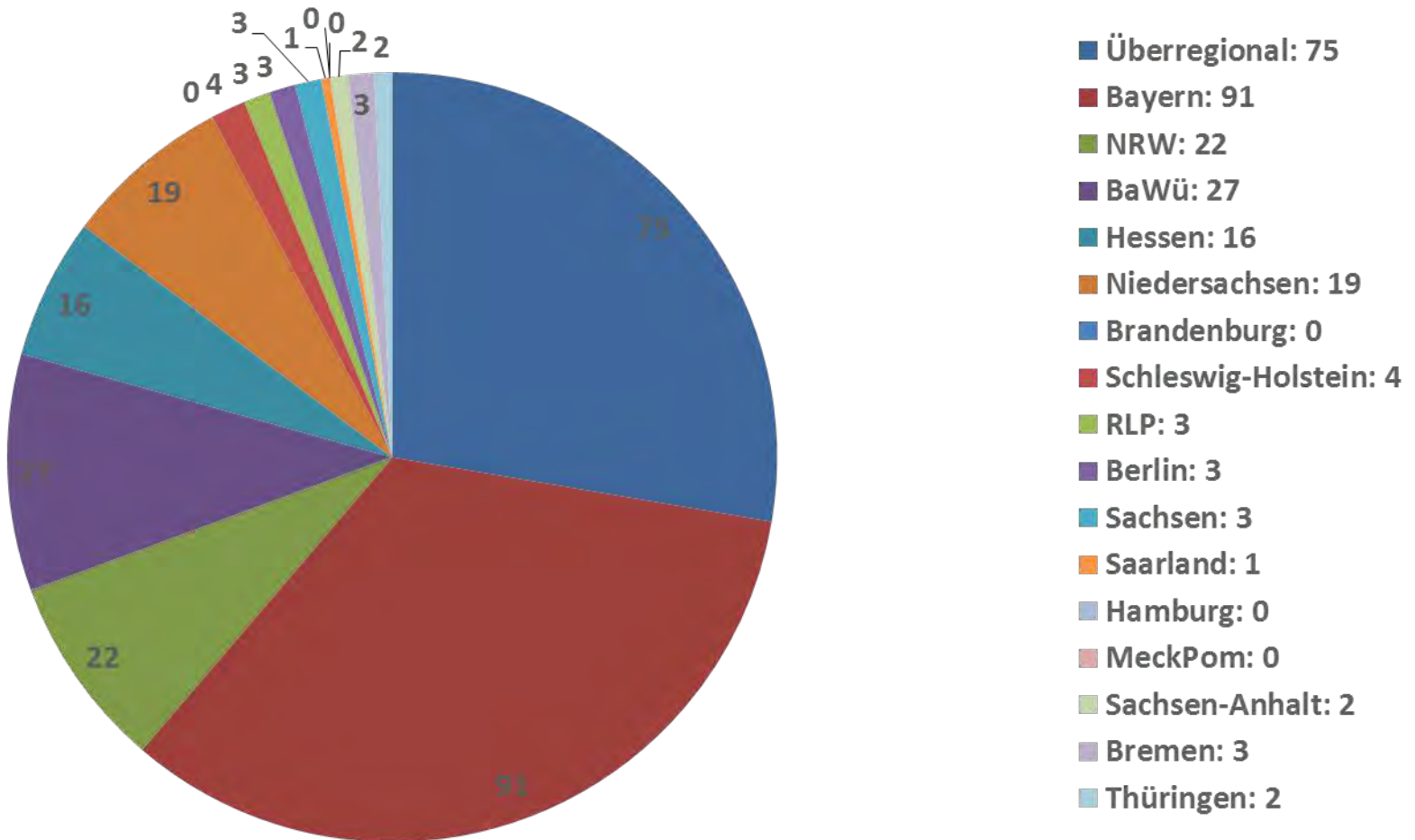

Ohne Berücksichtigung regionaler Pressemeldungen

Monatliche Pressemeldungen 2016

| Monat | Titel |
|----------|--|
| Januar | Teufelsritt ins Tal |
| Februar | ADAC zeichnet Pfrontens Spielplatzkonzept aus |
| März | Sportliche Innovationen im Allgäu: Neue Wege für Radfahrer |
| Mai | Elektrisch unterwegs am Alpenrand: Erste Deutsche E-MTB-Meisterschaft findet in Pfronten statt |
| Juni | Über Stock und Stein: Familienwandern in Pfronten |
| Juli | Alles rund um das Hüttenwandern in Pfronten: Jetzt auch als Blog |
| August | Tracht für Trachtler und Trachtenliebhaber |
| August | Festakt mit Tradition: Vihscheid in Pfronten |
| Oktober | Goldener Wanderherbst: In Pfronten die perfekten Herbstferien mit der Familie verbringen |
| November | Wenn Tradition auf Moderne trifft: Die vielseitige Weihnachtszeit in Pfronten |
| Dezember | Nicht nur für die Kleinsten das Größte: In Pfronten erwachen winterliche Kindheitserinnerungen |

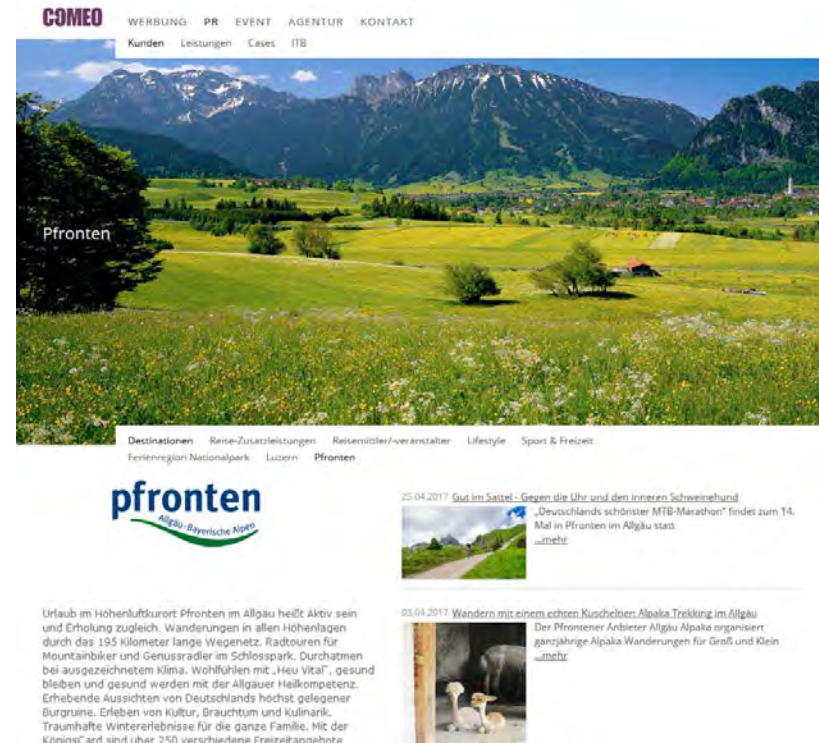

- 25.04.2017 Gut im Sattel - Gegen die Uhr und den inneren Schweinehund: „Deutschlands schönster MTB-Marathon“ findet zum 14. Mal in Pfronten im Allgäu statt. [mehr](#)
- 03.04.2017 Wandern mit einem echten Kuscheltier: Alpaka-Trekking im Allgäu: Der Pfrontener Anbieter Allgäu Alpaka organisiert ganzjährige Alpaka-Wanderungen für Groß und Klein. [mehr](#)

At the bottom, there is a paragraph of text: "Urlaub im Höhenluftort Pfronten im Allgäu heißt Aktiv sein und Erholung zugleich. Wanderungen in allen Höhenlagen durch das 195 kilometer lange Wegenetz. Radtouren für Mountainbiker und Genussradler im Schlosspark. Durchatmen bei ausgezeichnetem Klima. Wohlfühlen mit „Heu Vital“, gesund bleiben und gesund werden mit der Allgäuer Heilkompetenz. Erhebende Aussichten von Deutschlands höchst gelegener Bürgerme. Erleben von Kultur, Brauchtum und Kulinarik. Traumhafte Wintererlebnisse für die ganze Familie. Mit der Kinovel'art sind über 250 verschiedene Freizeitangebote."

Seit Okt. 2012 Pressearbeit mit Presseagentur COMEO (www.comeo.de)

PR-Beispiele 2016 – Handwerk

Der Schreinermeister Christian Osterried aus Pfronten fertigt Schlitten.

Auf die Schlitten, fertig, los

Christian Osterried entspannt sich nach einem Jahr. Als junger Erwachsener schenkte sich seine Freunde und er ihre Schlitten und stapelte durch den Schnee vor Kappler Alp kaufte. Eine Stunde hat er gedauert, bis zur oben war. Dann ging er willig Ranche den Berg hinab. Im Waldweg, erzählt er, war es am besten, da brauchte man keine Stützpunkte. Neben er über einmal am Abend der Anfahrt in An-

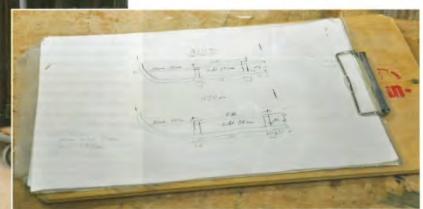

meist der Wunsch in ihm, einmal einen Schlitten selber zu bauen. Vor acht Jahren hatte er die Idee, er wollte sich nicht nur einen Schlitten kaufen, sondern ihn selber bauen. Er wollte wissen, wie es ist, wenn man selber einen Schlitten baut. Er wollte wissen, wie es ist, wenn man selber einen Schlitten baut. Er wollte wissen, wie es ist, wenn man selber einen Schlitten baut.

schönen. Es ist schön und lässt sich gut verarbeiten. Vor allem gefällt ihm das Prinzip, dass man bei diesem Holz die Maserung deutlich erkennen kann. Refinede Erfindungen In dem Schreinermeister steckt ein feines Auge und Maßstabgefühl. Neben der Holz- und Holzschleiferei, die letzten werden richtig ausgeführt, mit dem besten Material und dem besten Werkzeug. In dem Schreinermeister steckt ein feines Auge und Maßstabgefühl. Neben der Holz- und Holzschleiferei, die letzten werden richtig ausgeführt, mit dem besten Material und dem besten Werkzeug.

Faszination Holz erleben

Faszination **Holz** erleben
natürlich & nachhaltig • wertvoll & wichtig

NEU

... AUS LIEBE ZUR NATUR.

PR-Beispiele 2016 – Handwerk

ALPS Magazin

PR-Beispiele 2016 – Schallengge

EIN FESTTAG IN PFRONTEN-KAPPEL

© 1. Februar 2016

Das größte und älteste Schallenggenrennen im Allgäu

Kappel, ein kleiner Ortsteil von Pfronten mit etwa 300 Einwohnern. Für Viele eher nichtssagend, für Andere weit aus mehr als nur eine kleine Ortschaft. Zu sehen sind einige Straßen, zu eng für große Neuwagen, einige Häuser drei Mal so alt wie ihre Besitzer und Bewohner, noch im selben Haus sesshaft wie der Urgroßvater. Kappel hat noch etwas ganz Besonderes: das Schallenggenrennen.

Mit ein paar seltenen Ausfällen findet das Spektakel jährlich am Faschingssamstag statt. Über 200 verkleidete Teilnehmer treten in Teams an, um den 1.000 Meter langen Hang vor Kappel auf einem über 15 Kilogramm schweren hölzernen Hörnerschlitten, dem „Schallengga“, hinunterzurasen. Spektakuläre Szenen, aber vor allem die manchmal wildererartig verkleideten Fahrer auf ihren Großschlitten, ganz ohne Lenkhilfen und Bremsen, sichern hundertfache Zuschauerzahlen. Sie heißen „Sister’s Act“, „Omas Föhla“, „Blitzhoanar Weitnau“

Füssen aktuell

6. Februar ab 12 Uhr, Pfronten-Kappel: größtes Allgäuer Hornerrennen

„Schallenggar“ stürzen sich ins Tal

Traditionell stürzen sich am Faschingssamstag ab 12 Uhr bis zu 200 mutige Teilnehmer mit den als „Schallenggen“ bezeichneten hölzernen Hörnerschlitten im Pfrontener Ortsteil Kappel

einen 1000 Meter langen Hang hinab. Mit den als „Schallenggen“ bezeichneten Großschlitten wurden früher Heu und Holz von den Bergwiesen und Bergwäldern in das Tal befördert.

Das größte Allgäuer Schlittenrennen verspricht spannende Wettkämpfe und spektakuläre Szenen. Dazu tragen neben den teilweise wild verkleideten Schallenggar auch die traditionellen Hörnerschlitten bei.

Übrigens: Alle Mannschaften kommen in die Wertung, selbst dann, wenn sie nur noch mit Bruchteilen ihres Hörnerschlittens ins Ziel trudeln sollten. Und nicht nur der schnellste, sondern auch der langsamste Fahrer erhält einen Pokal.

Mutige Männer stürzen sich ins Tal. Foto: M. Lukaszewski

Allgäuweit

Griaß Di

Nichts für Weicheier & Warmduscher

Wer in den 50er und 60er Jahren mit dem Hörnerschlitten Heu beförderte, musste aus hartem Holz geschmitten sein, weil es mit rasender Geschwindigkeit hinab ins Tal ging. Heute erinnern die Schallenggenrennen an diese beschwerliche Art der Beförderung und locken Tausende von Besuchern an die Pisten.

Text: Freddy Schissler
Fotos: Pfronten Tourismus

Winter-Spektakel

Auf einen Blick

PR-Beispiele 2016

„Berg und Tal“ – das sind acht Luxus-Ferien-Apartments in Pfronten im Allgäu. Das Motto bei der Konzeption dieser Lofts lautete „Dein Zuhause im Urlaub“. Sie bieten die Exklusivität privater Hideaways, gepaart mit dem herzlichen Service und der Gastlichkeit der Vier-Sterne-Superior-Wellness-Berghotels Schlossanger Alp. Die Lofts sind für zwei bis vier Gäste konzipiert. Sie haben luxuriöse Betten, eine komplett ausgestattete Küche und begeisterte Wellness-Highlights. Bis Ende 2016 gibt es übrigens 20 % Opening-Rabatt. www.berg-tal.com

genießen und reisen

Urlaub und Reisen

In Pfronten ein Festakt mit Tradition

Am Vihscheid-Wochenende erleben Urlauber im Tal der dreizehn Dörfer des Allgäu von seiner traditionellen Seite

Pfronten. Nach ihrem 100-tägigen Sommeraufenthalt auf den Alpwäldern werden über 4000 Rinder wieder hinaus ins Pfrontener Tal getrieben. Auch vor und nach der eigentlichen Vihscheid am zweiten September-Wochenende bietet die Gemeinde im Allgäu Besuchern ein vielfältiges Programm rund um den Ausklang des Alpenjahres. Neben ständiger Unterhaltung im Festzelt gibt es reichlich Pfrontener Tradition hautnah zu erleben. So richtig ins geht es am Freitag, den 9. September, um 19 Uhr mit dem traditionellen Festzug, bei dem in diesem Jahr wieder über 1200 Teilnehmer dabei sind. Mit von der Partie sind auch die Pfrontener Bergbewohnerkönigin Kathi II. und natürlich die zahlreichen dekorativen Gespanne der Pfrontener Vereine.

Traditionell geschmückte Krauzerinder: Die bunt geschmückten Rinder bei der Vihscheid – eines der beliebtesten Fotomotive im Allgäu.

Die Route des Umzugs geht von Bahnhof Pfronten-Ried über die Allgäuer und Theater Straße ins zum Alpenhof Krone und zurück zum Festzelt. Dort gibt es dann direkt im Anschluss den großen Unterhaltungsabend im Festzelt mit den Traditionsvereinen „D'Achtaler“ und „D'Krauzerler“,

Alpenhöcklerinnen und der Live-Band „Alpenraum“.

Am nächsten Tag findet dann der Höhepunkt des Vihscheid-Wochenendes statt: Der Alpabtrieb mit mehr als 4000 Rindern und etwa 15 Krauzerlern. Der reiche Blumenschmuck und die kunstvoll ge-

schmückten Schellen machen die Vihscheid in Pfronten zu etwas ganz Besonderem. Nach rund 200 sonnenigen Tagen auf der „Sommerweide“, dem Alpwald, werden gegen 9 Uhr erwartet, gegen 10 Uhr folgen die Kühe mit ihren Hirten aus dem Achtal. Im Festzelt gehen derzeit die Feiertischkassen weiter.

Im Ort getrieben, Dort stehen die jeweiligen Heimathöfe ihre Hirten wieder in Empfang. Die Langrinder aus dem Vistal werden gegen 9 Uhr erwartet, gegen 10 Uhr folgen die Kühe mit ihren Hirten aus dem Achtal. Im Festzelt gehen derzeit die Feiertischkassen weiter.

ab 10.30 Uhr heißt die Show und Partyband „Herz All“ so richtig.

Die Festvittlen rund um die Pfrontener Vihscheid sind bei Einzelheimlichen und Urlaubern äußerst beliebt, jedes Jahr werden mehrere Tausend Besucher erwartet.

Neben dem eigentlichen Festzug mit Musik, Tracht und Vieh gibt es in der 12000-Einwohner-Gemeinde auch jede Menge uriger Aktionen „dramaturgisch“. Schon vor der Vihscheid am zweiten September-Wochenende startet ein buntes Treiben vielfältiger Aktionen und Angeboten und das Ende des Alpenjahres. Ganze zwei Wochen lang kann das Allgäu im Rahmen der sogenannten „Vihscheid-Tag“ mit all seinen Facetten kennengelernt werden.

Auf dem Kräutlermarkt am 10. September wird traditionelle Handwerkskunst gezeigt, es werden Souvenire und Käseerzeugnisse angeboten, man kann beim Schmieden einer Vihscheid-Schelle und beim Binden der Kräutlerkrone der Kräutler der Vihscheid das Allgäu von seiner ganz traditionellen Seite kennen. Und wer dann immer noch nicht genug hat, kann am 17. September noch die „Achtal Vihscheid“ im Ortsteil Riednau erleben.

Infos und Programm gibt es unter <http://www.pfronten.de/kultur/vihscheid/>

TZ München – Juni

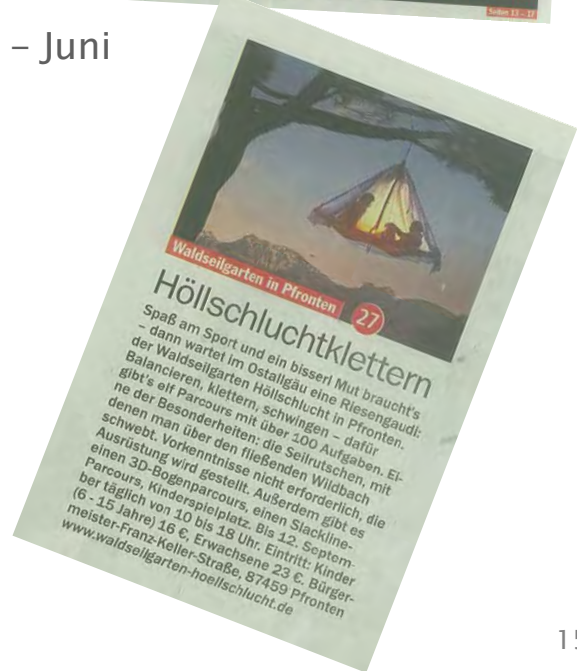

PR-Beispiele 2016 – vegetarische Berghütte

Die Allgäuerin (25.000 St.)

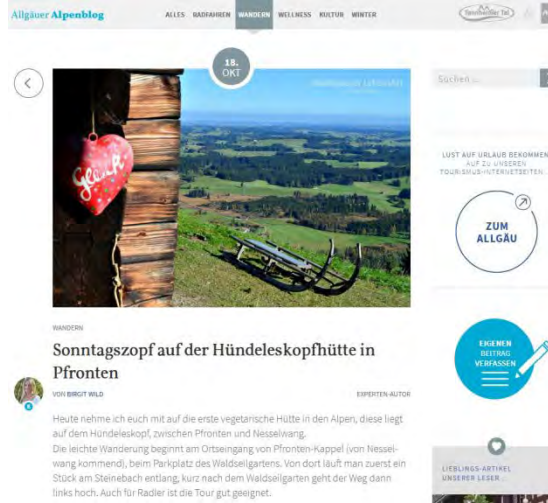

Allgäuer Alpenblog

Outdoor (62.437 St.)

Wandern & genießen (40.000 St.)

ALPS (60.000 St.)

PR-Beispiele 2016- vegetarische Berghütte

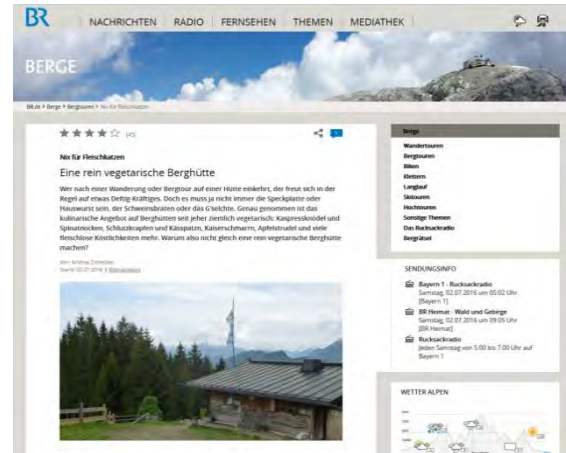

Online Artikel BR

Aktiv im Allgäu
(15.000 St.)

Alpsommer und Viehscheid (40.000 St.)

FLEISCHFREIE SCHMANKERL

Weil sie mit zwölf Jahren be-
griffen hat, dass ihre liebevoll
aufgezogenen Kübber zu Ess-
barem verarbeitet werden,
hat die kleine Silia beschlossen,
Vegetarierin zu werden.
Das kommt heute fleischlos
lebenden Wandersinn zugute,
denn auf der Phrontner Hütte
von Silvia Beyrer gibt es aus-
schließlich Veggie-Gerichte wie
etwa Krautschupfnudeln oder
Sauzen Kas. Auch fleischleben-
den Büschen scheint's hier zu
gelingen. Sie sitzen oft stunden-

lang da, machen Musik auf der
hauseigenen Gitarre oder dem
Akkordeon. Bis sie wieder fröh-
lich von dannen ziehen. Denn
übernachten kann man hier
oben allenthalb bei Frischluft
unterm Sternenhimmel.
Das Besondere: Silvia Beyrer's
Haus ist die erste vegetarische
Hütte der Alpen.

HündelkopfHütte, Phronten/Kappell
ganzjährig geöffnet, Betriebszeiten
im April, Tel. 01616/913631,
www.huendelkopfhuette.de

FOTOS: Wilfried Leutner/VogelBay

Echt Bayern (75.000 St.)

PR-Arbeit 2016:

Pfronten im Bayerischen Fernsehen

Sendung „Heimatrauschen“,

Sendetermin 06.05.2016

Themen: Yoga, Heimat, Schellenschmied

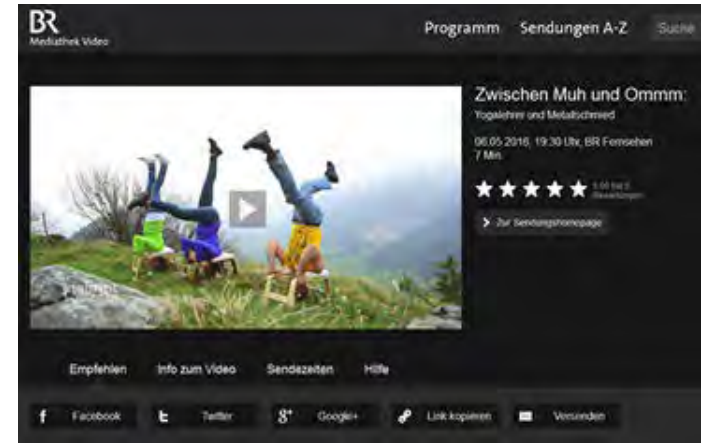

Social Media

Pfronten im Allgäu
@Pfronten

Startseite
Info
Fotos
Bewertungen
Veranstaltungen
Pinterest
Videos
Impressum
„Gefällt mir“-Angaben
Beiträge
[Eine Seite erstellen](#)

Pfronten im Allgäu hat Polarfele Pfrontens Veranstaltung gefeilt
1 Std. €

Heute Abend ab 20:00 Uhr Polarfele Pfronten

Personen

934 Personen sprechen über diese Seite.
14.386 Personen, die hier waren.
11.068 Gefällt mir-Angaben für die Seite insgesamt
▲0,6 % gegenüber letzter Woche

71 Neue Gefällt mir-Angaben für die Seite
▲42 %

— Diese Woche
— Letzte Woche

10.906 Seitenabonnenten gesamt
0 % gegenüber letzter Woche

Pfronten im Allgäu hat Ostallgäuer LebensArts Foto geteilt
Gestern um 13:23 €

Trotz dem stürmigen Wetter heute wünschen wir euch mit diesem Foto von Ostallgäuer LebensArt einen gemühtlichen Tag daheim 😊

Facebookseite „Pfronten im Allgäu“:
Ende 2016 ca. 11.000 Fans

Jahresbericht 2016

Pfrontener Bergwiesenkönigin
@bergwiesenkoenigin

Startseite
Beiträge
Videos
Fotos
Info
„Gefällt mir“-Angaben
Tabs verwalten
[Hervorheben](#)

Pfrontener Bergwiesenkönigin hat 4 neue Fotos hinzugefügt.
Gepostet von Katharina Gold 19 · 9. Oktober 2016 · €

Heute war ich bei der lieben Apfelkönigin Elisabeth auf dem Apfelmarkt in Bad Feinbach. Ein wunderschönes Fest mit ganz tollen Ausstellern und jeder Menge leckerer Sachen zum Probieren 🍏

21 Personen sprechen über diese Seite

490 Gefällt mir-Angaben für die Seite insgesamt
▲0,8 % gegenüber letzter Woche

4 Neue Gefällt mir-Angaben für die Seite
▲100 %

707 erreichte Personen [Beitrag bewerben](#)

1 Mai geteilt
Oliver Schütte, Jan Beyer und 23 weitere Personen
Kommentieren ...

Facebookseite „Pfrontener Bergwiesenkönigin“:
Ende 2016 ca. 500 Fans

Social Media

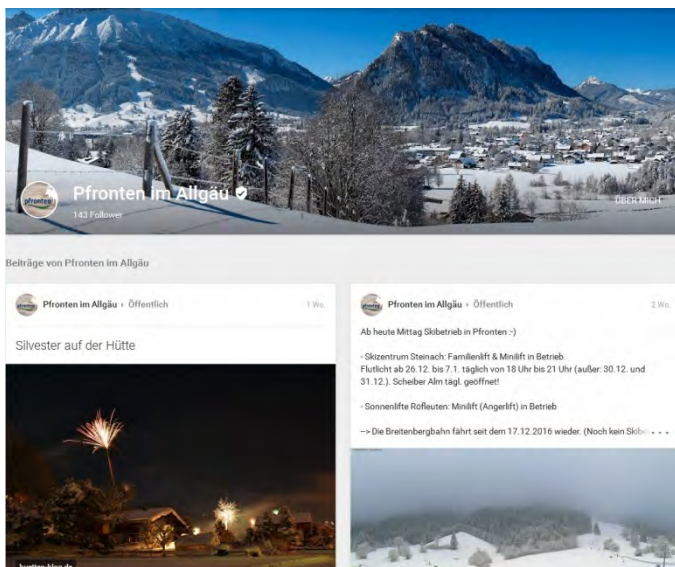

Google+: Ende 2016 ca. 160 Follower

Pfronten im Allgäu

Pfronten / www.pfronten.de
Wir heißen euch auf der offiziellen Facebook-Seite der Pfronten Tourismus GmbH herzlich willkommen und wünschen euch viel Spaß beim Skibeben!
www.pfronten.de, in

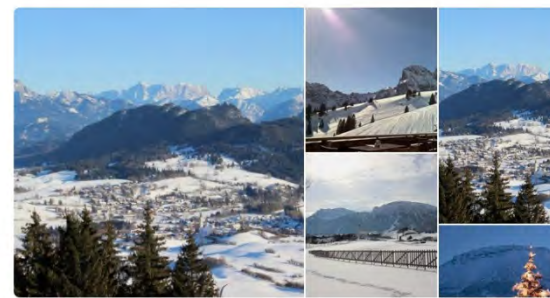

Winter in Pfronten

9 Pins

10
Pinnwände

77
Pins

22
gefallen mir

75
Follower

65
folge ich

Pinterest: Ende 2016 ca. 75 Follower

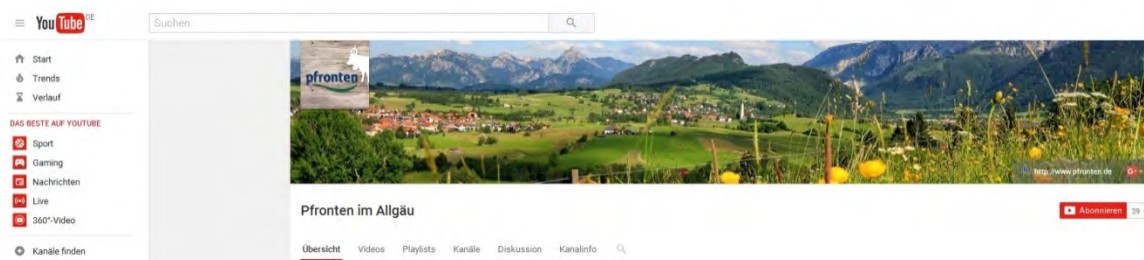

YouTube: Ende 2016 ca. 40 Abonnenten

7. Gastgeberklassifizierungen 2016

Sachstand Gastgeberklassifizierung 2016

- Zur Zeit sind in Pfronten 69 Betriebe mit 185 FW und 9 Zimmern nach den Richtlinien des „Deutschen Tourismusverband“ (DTV) klassifiziert.
(davon 1 über den Landesverband „Urlaub auf dem Bauernhof“ e. V.)
- Summe der klassifizierten DTV-Objekte:
185 FeWos, davon 7 x F 5-Sterne, 83 x F 4-Sterne,
89 x F 3-Sterne und 6 x F 2-Sterne
9 Zimmer mit je P 3-Sterne
- 4 Hotels sind durch die DEHOGA (BHG) klassifiziert
(1 x 4 Sterne Superior, 3 x 4 Sterne)
- 2 Betriebe G-Klassifizierung durch die DEHOGA (BHG) 2 x 3 Sterne

8. Gastgeberkommunikation 2016

21. Tourismustag 12. Mai 2016

Programm 21. Tourismustag 12. Mai 2016

- ⇒ Informationsstände
Haus der Begegnung St. Hildegard (Sr. Gabriele),
Fotografik Sabine Geiger, ADAC,
Naturphotographie Familie Hofmann, Waldseilgarten – Höllschlucht,
Messe- und Infostand Pfronten Tourismus
- ⇒ Tourismusjahr 2015/2016 Rückblick und Ausblick
- ⇒ Ausgezeichnetes Themenspielplatzkonzept Pfronten
- ⇒ Pfronten wird „Europäisches Wanderdorf“
- ⇒ Multivision „Wilde Alpen“

Vermietersversammlung 08. Dezember 2016

Gastgebersammlung 08. Dezember 2016
Herzlich Willkommen

Programm

- ⇒ Begrüßung & Grußworte
- ⇒ www.pfronten.de
Vorstellung der neuen website
- ⇒ Leitbild Pfronten 2017+
Informationen zum Bearbeitungsstand
- ⇒ Europäisches Wanderdorf Pfronten
Vorstellung Leitidee, Leitwanderweg, Beteiligungsmöglichkeiten
- ⇒ Gastgeberehrungen 2016
- ⇒ Aktuelles zum Wintertourismus
 - . Neues Loipenangebot
 - . Vorstellung der Planungen im Skizentrum
 - . Neues von der Skischule Pfronten

Wöchentlicher Versand von Vermieter-Newslettern

- Hinweise auf aktuelle Veranstaltungen
- Einladungen zu Versammlungen etc.
- Warnungen vor Einmietbetrügern
- sonstige nützliche und wichtige Hinweise
- Bitten um Unterstützung
- ...

2016 insgesamt
93 Aussendungen

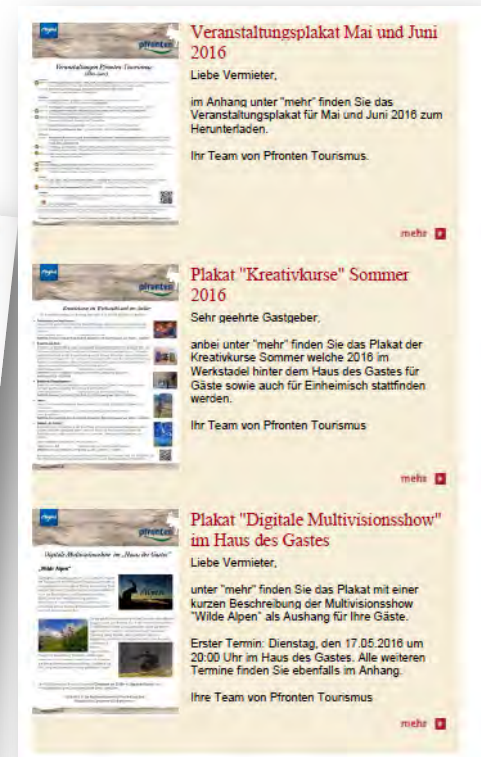

Pfronten Tourismus informiert:

- ✓ 1 Vermietersversammlung
- ✓ 1 Tourismustag
- ✓ wöchentlicher Versand von ein bis mehreren Newslettern (93 x)
- ✓ täglicher Versand des Wetterberichts mit Veranstaltungshinweis
- ✓ Täglicher Versand des Wintersportberichts
- ✓ Informationen und Prospektausgabe über die Gästeinformation bzw. den Vermieterschalter im Haus des Gastes
- ✓ 5 Tourismusausschusssitzungen 2016
- ✓ 6 Gemeinderatssitzungen mit Tourismuspräsentationen

9. Marketing Alpenbad

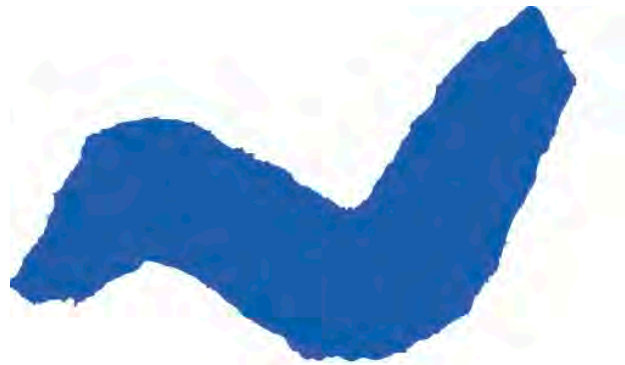

alpenbad pfronten

Besucherstatistik 2016 nach Monaten

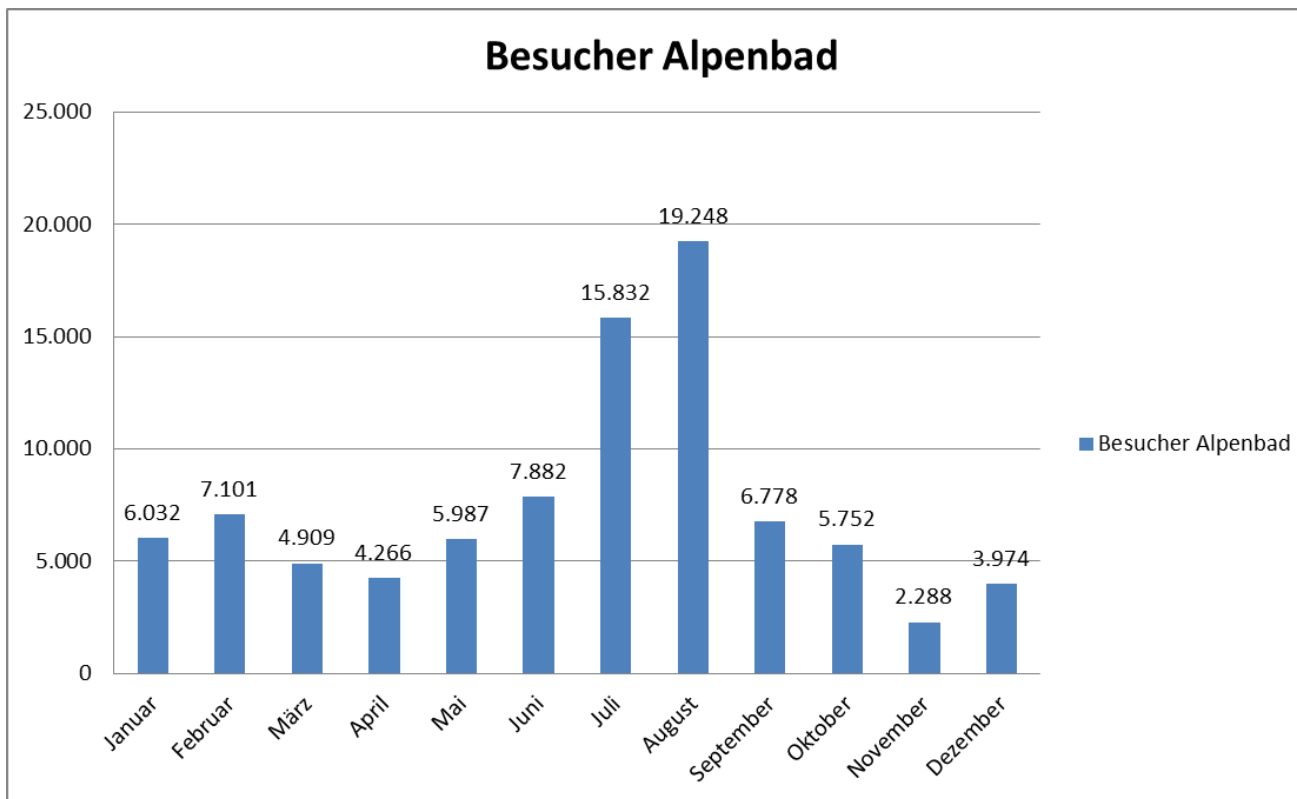

2016 besuchten insgesamt 100.049 Gäste das Alpenbad Pfronten. Davon waren Besucher 16.028 KönigsCard Inhaber.

Anmerkung: Die Jahreskarteninhaber der Sauna- und Fitnessinsel haben freien Eintritt ins Alpenbad und werden nicht einzeln erfasst. Der Wert wird auf 10.000 Besucher geschätzt (in Gesamtzahl bereits enthalten).

Besucherstatistik 2006–2016

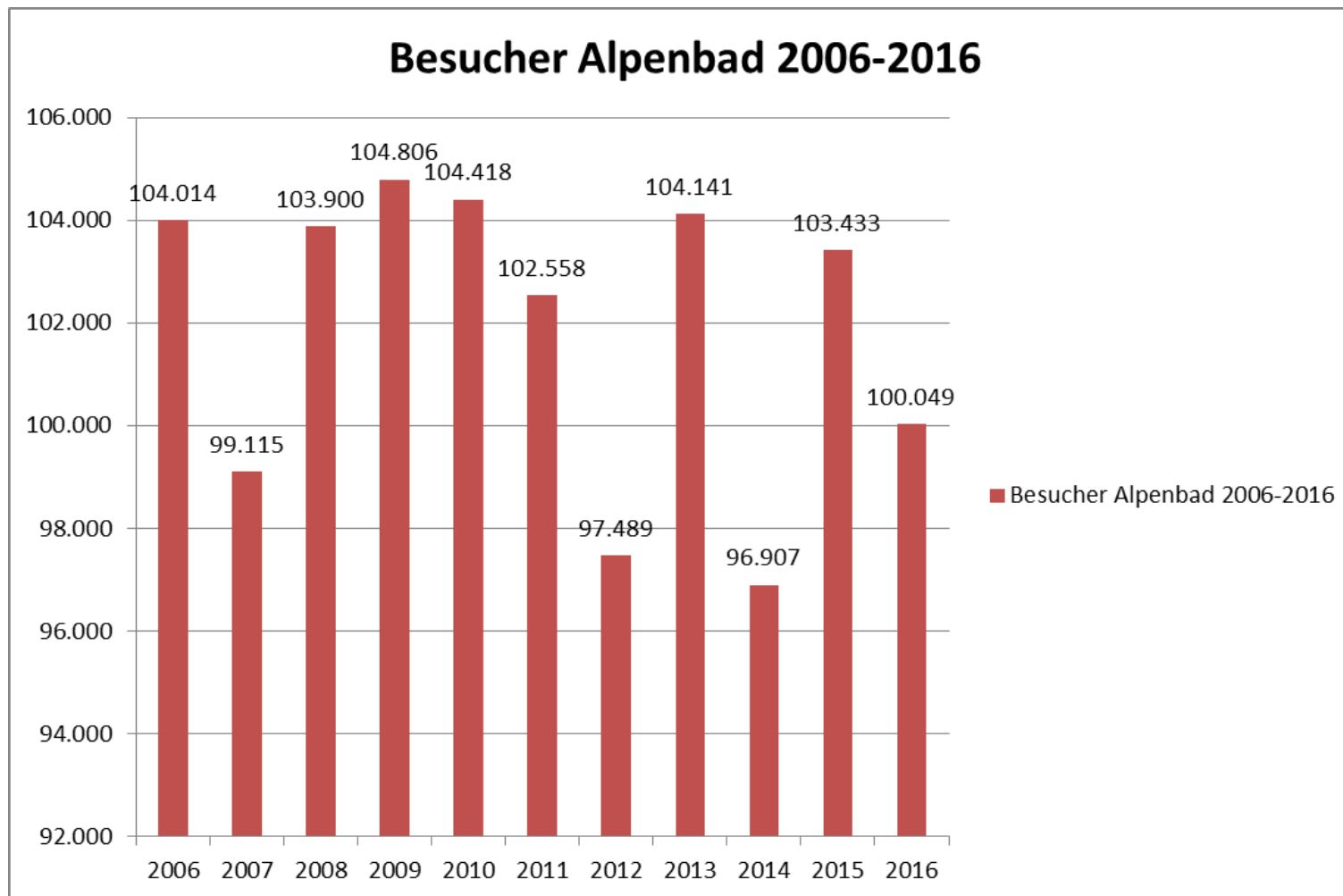

Wochenprogramm im Alpenbad, inkl. Frühschwimmen und Warmwassertag

| | | |
|----------------------------|---------|-------------------------------------|
| Aqua-Fitness | Di | 19.30 – 20.00 Uhr |
| Frühschwimmen | Mi & Sa | 07.00 – 08.00 Uhr |
| Warmwassertag | Mi | (i.d. Hallenbadsaison) |
| Aqua-Fitness | Mi | 08.00 – 08.30 Uhr |
| Aqua-Fitness | Mi | 18.45 – 19.15 Uhr |
| Aqua-Cycling Schnuppern | Mi | 10.00 – 10.30 Uhr |
| Aqua-Cycling Schnuppern | Do | 18.30 – 19.00 Uhr |
| Aqua-Cycling | | Nur mit Anmeldung im Zehnerblock |

ANZEIGE

Aqua-Cycling im Alpenbad Pfronten – Fitnessprogramm unter Wasser für Jung und Alt

Bild Copyright: Pfronten Tourismus, E. Roller

Pfronten. Die Aqua-Cycling-Kurse im Alpenbad Pfronten erfreuen sich großer Beliebtheit. „Die Nachfrage nach dem Aqua-Cycling-Angebot ist unverändert vorhanden“, sagt Klaus Erl, Betriebsleiter des Alpenbades. „Das Alpenbad Pfronten bietet ganzjährig Kurse an, die allesamt gut besucht sind. Neue Gesichter sind aber jederzeit herzlich willkommen.“

Jeweils dienstags, mittwochs und donnerstags können Anfänger und Fortgeschrittene ihre Fitness im Wasser trainieren. Denn beim Aqua-Cycling radelt man quasi unter Wasser. So erhält man ein effektives Training wie beim Radfahren, nur deutlich gelenkschonender. Das Fitnessprogramm auf den Aqua-Bikes trainiert zudem den ganzen Körper, stärkt und fördert Mobilität, Koordination, die Herz-Kreislauf-Funktion und Durchblutung der Haut, des Bindegewebes und der Muskulatur. „Aqua-Cycling ist wirklich für alle Altersgruppen geeignet, für Profisportler ebenso wie für blutige Anfänger“, erklärt

Aqua-Bike-Instructor Stefanie Ella Scheidler, die die Kurse im Alpenbad in Zusammenarbeit mit Birgitt Demmler leitet. „Und natürlich eignet sich das Training optimal, um überflüssige Pfunde loszuwerden.“

Aqua-Bike-Kurse finden im Alpenbad Pfronten immer dienstags von 18.30 – 19.15 Uhr, mittwochs von 08.45 – 09.30 Uhr und 19.15 – 20.00 Uhr sowie donnerstags von 18.00 – 18.45 Uhr und von 19.15 – 20.00 Uhr statt.

Weitere Informationen im

alpenbad pfronten

Falkensteinweg 14 · 87459 Pfronten-Mellingen
Telefon: 08363/929990 oder
unter www.alpenbad-pfronten.de

»Sport & Spaß mit Aussicht«

Das Familien- und Sportbad am Panorama-Südhang mit Sauna- und Fitnessinsel
Tel. 08363.929990
www.alpenbad-pfronten.de
Täglich geöffnet von 9.30 – 20.30 Uhr

© designgruppe koop Rückholz

Spaß-Bade-Tag im Alpenbad am 7. August ab 11 Uhr
Jeden Mittwoch im August von 11 bis 15 Uhr
Aqua-Cycling zum Schnuppern!

alpenbad pfronten

Anzeigenwerbung 2016

»Sport & Spaß mit Aussicht«

Das Familien- und Sportbad am Panorama-Südhang
Tel. 083 63.9299 90 · www.alpenbad-pfronten.de
täglich geöffnet von 9.30 – 20.30 Uhr

Ab heute ist das Alpenbad wieder geöffnet, täglich von 9.30 Uhr bis 20.30 Uhr, Heilig Abend und Silvester von 9.30 Uhr bis 14.00 Uhr.

alpenbad pfronten

Alle Geburtstagskinder haben freien Eintritt!
Vom 7.–22. November wegen Revision geschlossen.

»Sport & Spaß mit Aussicht«

Das Familien- und Sportbad am Panorama-Südhang mit Sauna- und Fitnessinsel
Tel. 08363.92999-0 · www.alpenbad-pfronten.de
täglich geöffnet von 9.30 – 20.30 Uhr

alpenbad pfronten

AZ Füssen, Extra Füssen, Griaß di, Kreisbote, Gästepanorama, Füssen aktuell sowie in VA-Kalendern der Region

Gemeinschaftsanzeigen 2016

Gemeinschaftsanzeige zur Veranstaltung Oldtimerwochenende in der AZ Füssen am 08.07.16

Unterhaltung und Spaß für Kinder

Ein Samstag für alle Kinder und Jugendliche zwischen 10 und 15 Jahren ist das jährliche Sommerfest mit über 20 Jahren Erfahrung und über 1000 m² an Freizeitanlagen. Bei den Attraktionen zählen Zugtiere, Märkte, Kinderschützen, Bogen, Hippodrom, Akrobatik, Ponyreiten, Zirkus und Folienparcours sowie viel schöne Wetter an Kinder-Boothaus.

Freizeitsport In der Freizeit sind am Sonntag für Sie da mit **20%** auf alle gesamte Sortiment.

CHARI-VARI
Hessen (0491) 24-26-26
Tel. (0491) 7216

»Sport & Spaß mit Aussichts«

Bei Pfronten und Spornau am Pfronten-Stöckchen
Tel. (03361) 23 9999 www.alpenbad-pfronten.de
täglich geöffnet von 9.00 bis 19.30 Uhr

»Sonn-Bele-Tag im Alpenbad«
am 7. August 2016 ab 11 Uhr
Jedes Mittwoch im Juli und August von 11 bis 15 Uhr
Aqua-Lösung am Schwimmbad

alpenbad pfronten

Fahrschule Schmözl
alle Klassen - auch CE + T

87459 Pfronten
Obweg 23
Tel. 08363 / 323

Anmeldung jederzeit möglich! Wir freuen uns auf Sie!

menhofer

Ritz - Reparaturzentrum

Wir denken uns für das langjährige Vertrauen!

08365 452 | 87459 Pfronten | Landratsamtstr. 1 | www.menhofer.de

Wilföbich-Atm

Wir wünschen allen Oldtimer-Fans viel Spaß in Pfronten!

08365 452 | 87459 Pfronten | Landratsamtstr. 1 | www.wilfoebich-atm.de

KBS

Kamin- und Bauelemente GmbH

Wir wünschen die Woche von 8.00 bis 18.00 Uhr
Pflanzliche im Wert von € 2,50/1,00
Zahlung von Sonntag bis 18.00 Uhr

Programm

Freitag, 8. Juli, ab 19 Uhr:
»Benjaminschule« beim Odenweg 11

Samstag, 9. Juli, ab 10.30 Uhr:
Start zur Cantha Rallye auf dem Leonhardplatz

Sonntag, 10. Juli, ab 9 Uhr:
Internationale Oldtimerversammlung auf dem Leonhardplatz, ab 13 Uhr Stimmung mit Sigg Heer und Band

11 bis 18 Uhr Verkaufsoffener Sonntag der Pfrontener Einzelhändler

AKTIONS-WOCHEN

15%

auf maßgeschneiderte Pleksiden, Rollen, Jakulinen, Flächenvorläufe

CHARI-VARI
Hessen (0491) 24-26-26
Tel. (0491) 7216

Herz-Aktion

HERZ-AKTION + RABATTE

Lasen Sie sich überraschen!

eisel
87459 Pfronten-Ried
Hofweg 22 | 08363 1728

Wir verbinden Sport & Mode

Angebote gültig nur an verkaufsfreie Sonntage
Bike- und Freizeitbekleidung **1,20%**

Sommer-Mode von Taya, Anjou, Aurore, Tinsoline, Romy und Probst **1,30%**

Schuhe von Salomon und Mandi **1,30%**

E-MTB von Conrath und Oltrop **1,15%**

manhard
Bismarckweg 17-455 Pfronten
+49 83 63 71 72 | www.sportfashionand.de

»Viel Spaß allen Oldtimer-Freunden!«

Christian Sattler
Hofweg 22 | 87459 Pfronten
Tel. (0491) 7216

WOLF

das Zentrum der Sommermode

20% auf die gesamte Sommerware

www.wolfs-boutique.de

WIR HABEN REDUZIERT!

20% 30% 10%

Sommerschuhe Sommerbekleidung

IRENRIE
Ortsteilweg 10 | 87459 Pfronten
Tel. (0491) 7216

Allzeit gute Fahrt!

24 Stunden
• Schichten und
• Fernverkehr
• HAC-Service
• Tankstationen
• Kfz-Reparaturen aller Art

AVIA

Gemeinschaftsanzeige zum Schalengen Rennen im Kreisboten am 03.02.2016

31. Original Schalengen-Rennen pfronten
in Pfronten-Kappel am 06. Februar – Start 12 Uhr

Auf wilder Fahrt mit den Hörnerschlitzen ins Tal
Schalengengerennen am 06.02.16 in Pfronten Kappel – Start um 12 Uhr

Am Freitagabend, 06.02.2016 findet im Pfronten-Kappel ab 12 Uhr das 31. Original Schalengengerennen statt. Mit rund 200 anwesenden Teilnehmern, vielen Hund-Zuschauern und der Atmosphäre im Bergdorf Pfronten Kappel wird die Veranstaltung zu dem größten Winterwettbewerb im Bayerischen Alpenraum.

Am Donnerstagabend des ersten Winterwettbewerbs, dem ersten Schalengengerennen am Freitagabend, wird der Schmelz am vergangenen Winterwettbewerb für zahlreiche Zuschauer, die zum ersten Mal am 06. Februar 2016 zu 200 Original Schalengengerennen im Pfronten-Kappel ab 12 Uhr im Bergdorf Pfronten Kappel stattfinden und insgesamt der Schalengengerennen gewidmet werden. Teilnehmer und Begleitpersonen sind herzlich eingeladen, am Samstag, 06. Februar, im Tal anzureisen. Die Fahrer, Fahrerinnen und Begleitpersonen sind herzlich eingeladen, am Samstag, 06. Februar, im Tal anzureisen. Die Fahrer, Fahrerinnen und Begleitpersonen sind herzlich eingeladen, am Samstag, 06. Februar, im Tal anzureisen.

Busstransfer am Samstag, 6. Februar 2016

| | Herrnhut | Reichart |
|------------------------------|---|-----------------------|
| Steinach, Kirche | 10:15 10:30 11:00 11:15 11:45 12:00 12:45 | 13:45 14:00 14:45 |
| Steinach, Mühle | 10:17 10:32 11:02 11:17 11:47 12:02 12:47 | |
| Deich | 10:30 10:34 11:04 11:19 11:49 12:04 12:49 | |
| Donf | 10:21 10:36 11:06 11:21 11:51 12:06 12:51 | |
| Kied, Haus des Gastes | 10:23 10:38 11:08 11:23 11:53 12:08 12:53 | |
| Rand, Bahnhof | 10:40 11:00 11:10 | |
| Kied, Fahrtsitz Alpeu | 10:26 11:11 | 13:13 13:33 13:53 |
| Rüfelsen, Peter-Paul-Straße | 10:28 11:13 | 13:01 13:31 13:51 |
| Wiesbach, Köfeler-Weg | 10:32 11:17 | 13:07 13:27 13:47 |
| Berg, TSV-Sportplatz | 10:35 11:20 | 13:23 13:43 13:63 |
| Kied, Bahnhof | 10:49 11:28 | 13:50 14:20 14:50 |
| Marlingen, St. Marien-Kirche | 10:48 11:33 | 13:52 14:12 14:32 |
| Wiesbach, Bahnhof | 10:50 11:35 12:05 12:10 12:30 | |
| Wiesbach, Am Kiekerle | 10:52 11:37 12:07 12:12 12:32 | |
| Kappel | 10:45 11:00 11:30 11:45 12:00 12:00 | |

Ankunft Kappel: Alldorf Kappel

Loffe lou s'hot's allat d'au

Philipp Thoma

»non a got«

MARTIN LOTTER GMBH

Hofweg 11 | 87459 Pfronten | Tel. (0491) 7216

Wir wünschen allen Teilnehmern »Hals- und Beinbruch«!

HEINZ HEER

»Sport & Spaß mit Aussichts«

FEAD Bauernladen Pfronten

Wir wünschen allen Schalengengerennern viel Spaß auf ihrer Fahrt ins »Gnau Kappel«!

Pfronten-Ried
Hofweg 22 | 87459 Pfronten
Tel. (0491) 7216

Neuer Flyer Alpenbad 2017

Weitere Informationen

Alpenbad Pfronten
Falkensteinweg 14
87459 Pfronten-Mellingen
Tel. 083 63/92 99 90
info@alpenbad-pfronten.de
www.alpenbad-pfronten.de

Wochenprogramm

| | | |
|---------------------------|---------|-------------------------|
| + Aqua-Fitness | Di | 19.30 – 20.00 Uhr |
| + Aqua-Fitness | Mi | 8.00 – 8.30 Uhr |
| + Aqua-Fitness | Mi | 18.45 – 19.15 Uhr |
| + Frühschwimmen | Mi & Sa | 7.00 – 8.00 Uhr |
| + Aqua-Cycling Schnuppern | Mi | 10.00 – 10.30 Uhr |
| + Aqua-Cycling Schnuppern | Do | 18.30 – 19.00 Uhr |
| + Warmwassertag | Mi | (i. d. Hallenbadsaison) |

Weitere Informationen zu den Kursen finden Sie online auf www.alpenbad-pfronten.de unter «Kursangebote».

Öffnungszeiten & Preise

Öffnungszeiten Alpenbad täglich 9.30 – 20.30 Uhr

Hallenbadsaison 3-Stunden-Karte

| | | |
|---------------------|--------|---------|
| Erwachsene | 6,00 € | *5,00 € |
| Kinder (6–15 Jahre) | 4,00 € | *3,50 € |

Hallenbadsaison 5-Stunden-Karte

| | | |
|---------------------|--------|---------|
| Erwachsene | 8,00 € | *6,50 € |
| Kinder (6–15 Jahre) | 5,50 € | *4,50 € |

Sommersaison Nachmittagskarte (ab 13.30 Uhr)

| | | |
|---------------------|--------|---------|
| Erwachsene | 6,50 € | *5,50 € |
| Kinder (6–15 Jahre) | 4,50 € | *4,00 € |

Sommersaison Tageskarte

| | | |
|---------------------|--------|---------|
| Erwachsene | 8,50 € | *7,00 € |
| Kinder (6–15 Jahre) | 6,00 € | *5,00 € |

Darüber hinaus gibt es Sommersaison-, Jahres- und Familienkarten. Kinder bis 6 Jahre haben freien Eintritt.

* die ermäßigten Preise gelten für Einheimische (Hauptwohnsitz in Pfronten) sowie für Gäste mit gültiger PfrontenCard bzw. Gästekarte/Distalgu, Allgäu/ Drei Vales Land, Allgäu-Walser-Card (gültig bis 31.10.17), Schüler, Wehr- und Zivilisten sowie mit gültigen Ausweisen, Schwerbehinderte (ab 70%) Begleitpersonen/ Schwerbehinderte haben freien Eintritt. Erwachsene sind alle Personen ab dem vollendeten 16. Lebensjahr; Kinder über 6 Jahren sind alle Personen ab dem vollendeten 6. Lebensjahr; Kinder bis 6 Jahre sind alle Personen bis zum vollendeten 6. Lebensjahr.

Gültig ab April 2017

© Energiegruppe Isny, Wöhrler, Der Druck erfolgte auf FSC-zertifiziertem Papier und garantiert somit eine verantwortungsvolle Waldwirtschaft.

Das Familien- und Sportbad
am Panorama-Südhang

»Sport & Spaß mit Aussicht«

alpenbad pfronten

Sport und Spaß mit Aussicht

Einzigartig gelegen am Südhang mit wunderbarem Bergpanorama locken auf rund 25.000 m² zahlreiche Attraktionen für große und kleine Wasserratten. Als eine der schönsten Freibadanlagen des Allgäus beherbergt das große Außenareal unter anderem ein 50 m Schwimmbecken mit 3 m Sprungturm, Felsenrutsche und Wildwasserkanal. Die Liegewiese bietet viele Sport- und Spielattraktionen. Im Hallenbad stehen ein 25 m Becken, ein Wintergarten mit Ruhebereich, eine 73 m Riesenrutsche und ein Warmwasser-Außenbecken mit Sprudelliegen und Panoramabänken zur Verfügung. Spiel- und Spaßattraktionen für Groß und Klein lassen auch im Innenbereich keine Langeweile aufkommen.

Aktiv und fit

Ein abwechslungsreiches Wassersportprogramm mit Aqua-Fitness und Aqua-Cycling Kursen bringt den Körper in Schwung. Auch Schwimmkurse werden angeboten. Nähere Informationen zu den Kursen und Preisen erhalten Sie an der Kasse des Alpenbades oder unter www.alpenbad-pfronten.de.

Auf einen Blick

- Parkplätze
- Sauna
- Rutschen
- Gastronomie
- Wassersportprogramm
- Kleinkind- & Kinderbereich

Weitere Angebote im Alpenbad

Sauna Im Alpenbad steht die Sauna des easyfit Studios Pfronten zur öffentlichen Nutzung zur Verfügung. Zwischen 17 und 21 Uhr wird der Saunabereich mit finnischer Sauna (90°C), Biosauna (60°C) und Dampfbad (60°C) angeheizt.

Fitness Kunden des easyfit Pfronten können die Fitnessräume im Alpenbad täglich zwischen 9.00 und 21.00 Uhr per Kartenzutritt nutzen. Weitere Informationen unter www.easyfit-pfronten.de.

Yoga In den Räumen des Alpenbades werden Yoga-Kurse angeboten. Yoga ist Lifestyle. Durch die Übungen können Kraft, Flexibilität, Fitness und Entspannung gewonnen werden. Weitere Informationen bei Renate Heckel, Mobil 01 60/1 83 24 61 oder E-Mail: cararenata@aol.com.

Kampfkunst Die Kampfkunstschule Matl bietet in den Räumen des Alpenbades Kurse für Kinder, Jugendliche und Erwachsene in Karate, Kickboxen und Martial Arts an. Werte und Sicherheit werden vermittelt. Weitere Informationen unter www.akademie-matl.de.

Gastronomie Für den kleinen Hunger zwischendurch versorgt der Alpenbad Kiosk die Badegäste mit warmen und kalten Speisen und Getränken. Die neu eröffnete Alpenbad Lounge bietet den Besuchern unabhängig vom Schwimmbadbesuch verschiedene Snacks und Café-Variationen. www.alpenbad-pfronten.de

Veranstaltung 2016

Spaß-Bade Tag am 07.08.2016

Sport & Spaß mit Aussicht

Spaß-Bade-Tag im Alpenbad am 7. August

Am Sonntag, 7. August, heißt es im Alpenbad Pfronten Wasserspaß pur für Jung und Alt. Von 11 bis 18 Uhr bietet ein abwechslungsreiches Programm Stimmung und Action. Besucher können Vorführungen der Wasserwacht Weißensee bestaunen, beim Angebot Aqua Cycling zum Schnuppern selbst aktiv werden und bei einer Kanuvor-

führung das Wasser aus einer anderen Perspektive erleben. Die jüngeren Gäste können in einem Parcours mit verschiedenen Stationen ihr Geschick unter Beweis stellen. So dürfen sie sich unter anderem im Wetrtrutschen, an der Schokokuss-Weitwurfmaschine und beim Schwimmen im 50m Becken messen. Höhepunkt des Nachmittags ist sicherlich die 1. Pfrontener Lederhosen-Arschbombern-Meisterschaft – die Teilnahme ist ab 16 Jahren. Es gibt eine Damen-, Herren- und Mix-Wertung. Die Siegerehrung findet gegen 18 Uhr statt. Zur Stärkung verkauft der Schwimmverein Pfronten Kaffee und Kuchen. Das Alpenbad ist auch an diesem Tag wie gewohnt von 9.30 bis 20.30 Uhr geöffnet.

PR Text in der AZ

Flyer für die Veranstaltung (Rückseite), Vorderseite siehe Anzeige

Spaß-Bade-Tag

| | |
|-------------------------|---|
| 09.30 Uhr | Öffnung Alpenbad |
| 11.00 Uhr bis 15.00 Uhr | Aqua-Cycling Schnupperradeln im Hallenbad (bitte in Teilnehmerliste eintragen) |
| 11.30 Uhr bis 12.30 Uhr | Vorführung: Rettungsübung Wasserwacht Weißensee |
| 11.30 Uhr bis 15.00 Uhr | Kinderschminken und Basteln |
| 11.30 Uhr bis 16.30 Uhr | Geschicklichkeitsparcours für Kinder mit den Stationen Schwimmen im 50m Becken, Wetrtrutschen, Schokokuss-Weitwurfmaschine etc. |
| 12.30 Uhr bis 14.30 Uhr | Vorführung Kanufahren |
| 15.00 Uhr bis 16.00 Uhr | Wetrtrutschen |
| 16.30 Uhr bis 17.30 Uhr | 1. Pfrontner Lederhosen-Arschbombern-Meisterschaft (Teilnahme ab 16 Jahren) mit Damen-, Herren- und Mixwertung |
| 18.00 Uhr | Siegerehrung |
| 20.30 Uhr | Schließung Alpenbad |

Fürs leibliche Wohl sorgt der Schwimmverein mit Kaffee und Kuchen und der Alpenbad Kiosk.

Weitere Informationen: Pfronten Tourismus, Tel. 08363/698-88, www.pfronten.de

Eintritt an diesem Tag:
 Kinder (6-15 Jahre) 2,-€
 Erwachsene (ab 16 Jahren) 3,-€

Spaß-Bade-Tag

Sonntag, 7. August 2016 ab 11 Uhr im Alpenbad in Pfronten-Meilingen

- verschiedene Vorführungen
- Geschicklichkeitsparcours für Kinder
- Wetrtrutschen
- Kinderschminken
- Aqua-Cycling Schnupperradeln

alpenbad pfronten

Weitere Informationen: Pfronten Tourismus, Tel. 08363/69888 und unter www.pfronten.de

Anzeige im KB am 30.07. und in der AZ am 05.08.2016

10. Marketing Eishalle

eisstadion pfronten

Besucherstatistik 2016 nach Monaten

von 2006–2016

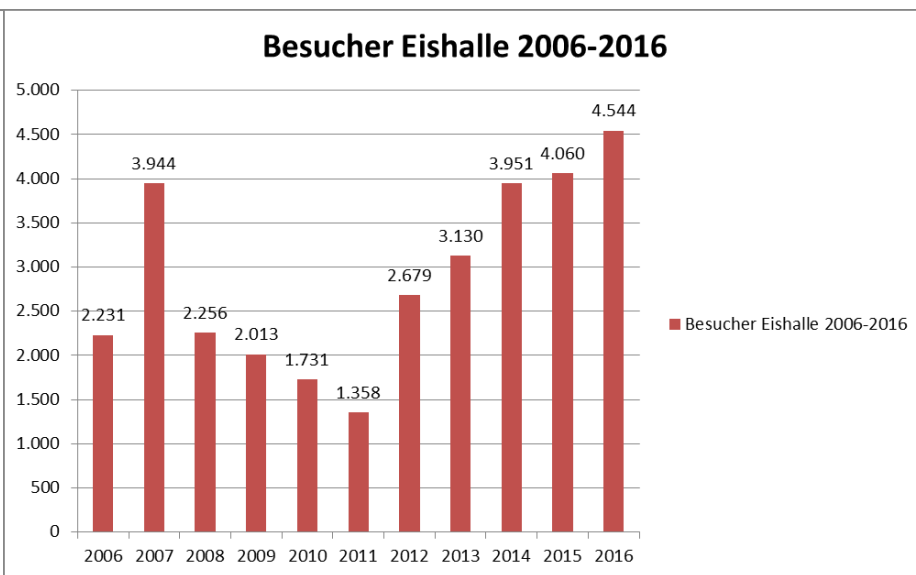
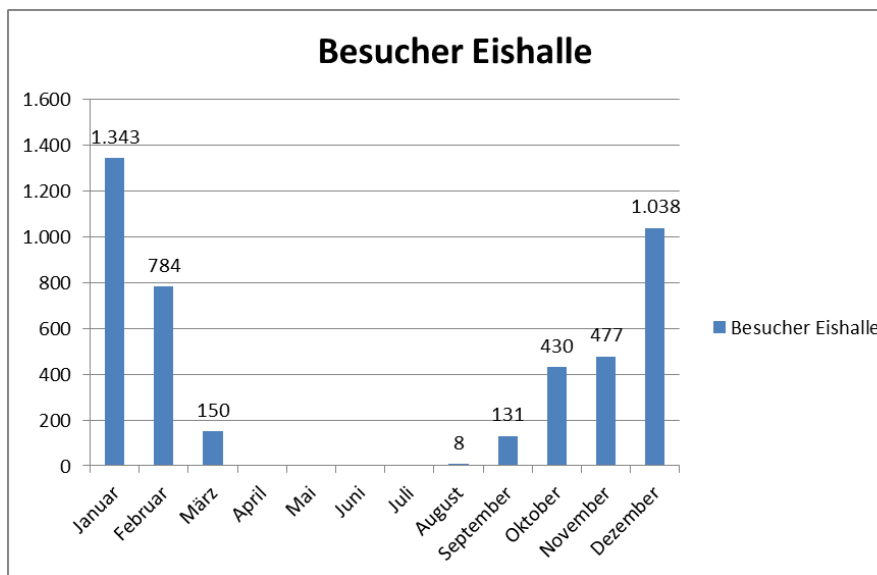

2016 besuchten insgesamt 4.544 Gäste die Eishalle Pfronten. Davon waren 914 Besucher Königscard Inhaber. Die Eishalle hatte von Mitte März bis Ende August geschlossen.

eisstadion pfronten

Saison 2016/2017

Hinterer Reihe von links: Teambetreuer Klaus Weidmann, Johannes Fink, Marlow Bach, Marlow Bach, Matthias Schön, Maximilian Braun, Robin Weidmann, Yannick Poloczek, sportlicher Leiter Günther Fleischmann. **Mittlere Reihe von links:** Fabian Weidenberger, Johannes Aebi, Thomas Böck, Stefan Schönbauer, Jona Tzsch, Timo Stammier, Adrian Hack, Kevin Kwiniana. **Vorderer Reihe von links:** Fabian Mölle, Sebastian Weiser, Florian Hälle, Cheftrainer Herbert Gmeiner, Andreas Jörck, Matthias Ziegler, Jörg Neumann, Dmytriv Gumbel.

SPIELPLAN EV Pfronten Vorrunde der Landesliga Gruppe 3

| | |
|----------------------|---------------------------------|
| Fr. 07.10. 20:00 Uhr | EV Pfronten – EV Füssen |
| Fr. 14.10. 20:00 Uhr | VE Ulm/Neu-Ulm – EV Pfronten |
| So. 23.10. 18:00 Uhr | EV Pfronten – ESV Burgau |
| Fr. 23.10. 19:30 Uhr | EV Füssen – EV Pfronten |
| So. 06.11. 16:30 Uhr | SC Forst – EV Pfronten |
| So. 13.11. 18:00 Uhr | EV Pfronten – EV Bad Wörzshöfen |
| Fr. 18.11. 20:00 Uhr | EV Pfronten – ESC Kempten |
| So. 20.11. 18:30 Uhr | ESC Kempten – EV Pfronten |
| Fr. 25.11. 20:00 Uhr | EV Pfronten – ESC Köggingbrunn |
| So. 27.10. 17:00 Uhr | EV Bad Wörzshöfen – EV Pfronten |
| Fr. 02.12. 20:00 Uhr | EV Pfronten – VE Ulm/Neu-Ulm |
| So. 04.12. 18:00 Uhr | ESV Burgau – EV Pfronten |
| Fr. 16.12. 20:00 Uhr | ESV Köggingbrunn – EV Pfronten |
| So. 18.12. 18:00 Uhr | EV Pfronten – SC Forst |

WIR WÜNSCHEN DEM TEAM VIEL ERFOLG FÜR DIE NEUE SAISON!

Brauerei-Gruppe von Kempten
und im Kreisboten

EV Pfronten

Kempten, Köggingbrunn, Bad Wörzshöfen, Burgau, Forst, Ulm/Neu-Ulm und Kempten führen die Landesliga. In der Vorrunde der Landesliga sind die interessantesten Partien am Samstag, und in der Vorrunde der Landesliga sind die Verantwortlichen der Falcons sehr stolz darauf, sollte man sich nicht zu sehr nur auf diese Spiele konzentrieren, denn schließlich wird es für die Falcons besonders wichtig sein. In den anderen Begegnungen zu punkten. Denn diese Punkte werden am Ende der Vorrunde wichtig sein, um sich für die Zwischenrunde qualifizieren zu können, zu der es in der Saison 2016/2017 in der Landesliga Gruppe 3. Und der Start hat es gleich in sich. Nach langer Zeit freuen sich die Pfrontener, ihren Nachbarn vom EV Füssen zum Aufstiege für alle als der heimische Feind.

Mit diesen sechs Ziel zu erreichen, sollen neben den Rücknahmen Forman Fröhlich und Kevin Kwiniana auch die beiden Neuzugänge Yannick Poloczek und Maximilian Braun, AK Abgänge vermis-

den die Ostalbkreis- und Landesliga-Mannschaften zum EV Füssen. Die beiden Verantwortlichen der Falcons sind stolz darauf, sollte man sich nicht zu sehr nur auf diese Spiele konzentrieren, denn schließlich wird es für die Falcons besonders wichtig sein. In den anderen Begegnungen zu punkten. Denn diese Punkte werden am Ende der Vorrunde wichtig sein, um sich für die Zwischenrunde qualifizieren zu können, zu der es in der Saison 2016/2017 in der Landesliga Gruppe 3. Und der Start hat es gleich in sich. Nach langer Zeit freuen sich die Pfrontener, ihren Nachbarn vom EV Füssen zum Aufstiege für alle als der heimische Feind.

Viel Glück und faire Spiele!

Montag bis Freitag 9-12 Uhr - Samstag geschlossen
Telefon 08363-92130
Am Wiesen 5, 87459 Pfronten
www.sportkolb.de

Treffpunkt

Wir wünschen dem EV Pfronten eine erfolgreiche Saison!

BACH HOLZBAU

Rosenstraße 2
87459 Pfronten
Tel. 08363/5892
Fax 08363/96892
info@bach-holzbau.de

Für Ihr Klima im Haus

Hauke.

Heute ist es 10°C und
Lustenthermometer zeigt 4
87029 Pfronten
Tel. 08363/2728 Fax 08363
www.hauke-haus.com

Wir wünschen dem EV Pfronten eine erfolgreiche Saison!

Solar-Heizung - Lüftung - Sanitär - Kondensdienst

Sport Kolb

Allgäuer Straße 5
87459 Pfronten
☎ (08363) 92130
www.sport.kolb.de

„Wir wünschen den Verantwortlichen und den Spielern der Falcons eine erfolgreiche Saison 2016/2017 und den Fans schöne Spiele!“

Wir wünschen einen guten Saisonverlauf!

Fahrschule Schmödz

alle Klassen
auch CE + F

Obweg 23
87459 Pfronten
Tel. 08363/2021
Anmeldung jederzeit möglich

„Eisiger Spaß in der Halle“

Frühlingstraße 12
Tel. 08363.1635
www.pfronten.de

Wir wünschen dem EV Pfronten eine erfolgreiche Saison!

Allgemeiner Publikumslauf
Mi., Do, Sa 18-19:45 Uhr
Sonntag 9.12., 16.12. 10-11:45 Uhr
Schlägerlauf Freitag/Sa 18-19:45 Uhr

»Eisiger Spaß in der Halle«

Frühlingstraße 12
Tel. 08363.1635
www.pfronten.de

Allgemeiner Publikumslauf in den Weihnachtsferien (kein Schlägerlauf)

| | |
|------------|--|
| Bis 23.12. | regulärer Publikums- und Schlägerlauf |
| 25.12. | 10.00-11.45 Uhr |
| 26.-30.12. | 10.00-15.40 Uhr |
| 29.12. | ab 20.00 Uhr |
| 1.1.17 | Discolauf |
| 2.-5.1.17 | 13.00-15.40 Uhr |
| ab 8.1.17 | wieder regulärer Publikums- und Schlägerlauf |

»Eisiger Spaß in der Halle«

Frühlingstraße 12
Tel. 08363.1635
www.pfronten.de

DISCOLAUF am 29.12.2016 ab 20 Uhr: Motto „Disco on Ice“

Allgemeiner Publikumslauf in den Weihnachtsferien (kein Schlägerlauf)

| | |
|------------|--|
| 27.-30.12. | 10.00-15.40 Uhr |
| 1.1.17 | 13.00-15.40 Uhr |
| 2.-5.1.17 | 10.00-15.40 Uhr |
| ab 8.1.17 | wieder regulärer Publikums- und Schlägerlauf |

Kollektivanzeige zum Saisonstart des EV Pfronten in der AZ Füssen, 07. Oktober 2016 und im Extra, 12. Oktober 2016

Anzeigen seit 2015 in Farbe und angepasst ans Layout der Freizeiteinrichtungen

Anzeigen im Extra, in der AZ Füssen, im Kreisboten und im Gästepanorama

11. Marketing Skizentrum

skizentrum pfronten

skizentrum pfronten

Pfrontener Weihnachts-Sterne Gewinnspiel

Je € 25,- Einkauf, erhalten Sie vom 17.11.2016 bis 24.12.2016 einen Stern.

10 Sterne sammeln, in die Sammelkarte einkleben, mit Ihrer Adresse versehen und in einem der teilnehmenden Geschäfte bis zum 24.12.2016 abgeben und gewinnen.

MODENSCHAU
SA 19. Nov 2016
11:00 & 13:00
Alpenstraße 26
87450 Pfronten

Aktuelle Mode, Stockware und Gerüst von Alpentische, Schuh und Sportmode von Schub-Sport Trekolle. Auch Geschäfte haben die IP-Adresse...

Anzeigen mit und ohne Info Text, geschaltet in den regionalen Medien (AZ, Extra, Kreisbote, Allgäu Weit Winter etc.)

Schneespaß für die ganze Familie

Advent-Ausstellung Einzigartig
Aktion: 10% auf Kerzen
Am Samstag, 19. November 2016, von 9:30 Uhr bis 12:00 Uhr

Manus Ideenwerkstatt

Buchbindung

Pfrontener Büchereifabrik

CHARI-VARI

SPORT manhard

WIR sind dabei handeln für freizeiter auf euch

Es werden folgende Preise verlost:

- 3 x € 500,- Einkaufsgutschein
- 5 x € 100,- Einkaufsgutschein
- 10 x € 50,- Einkaufsgutschein
- 28 x € 25,- Einkaufsgutschein

Verlosung am Samstag, 28.12.2016
Gewinner auf <http://www.pfronten.de>

Viel Glück und Spaß bei wünschenden Ihnen die teilnehmenden Geschäfte

VIANIA
Alpenstraße 26
87450 Pfronten
Telefon 08363/92584-0

Augenblick
Hinterstraße 4
87450 Pfronten
Telefon 08363/92584-0

Markus Noll
Gemeinde-Kindergarten
Telefon 08363/434

Klein Schenker
Triller Str. 94
87450 Pfronten
Tel. 08363/92584-07

»Schneespaß für die ganze Familie«

Das Skizentrum Pfronten ist optimal für Anfänger und Fortgeschrittene.
Tel. 08363.8849
www.skizentrum-pfronten.de

Skibetrieb täglich 9–16.30 Uhr (bei entsprechender Schneelage)
Flutlichtfahren mittwochs und freitags von 18–21 Uhr
30. Dezember: Ski- und Boardshow im Skizentrum ab 19 Uhr

©designgruppe koop Rückholz

»Schneespaß für die ganze Familie«

Das Skizentrum Pfronten ist optimal für Anfänger und Fortgeschrittene.
Tel. 08363.8849
www.skizentrum-pfronten.de

Skibetrieb täglich 9–16.30 Uhr
Flutlichtfahren in den Weihnachtsferien ab 26. 12. 16 bis 7. 1. 17 täglich (außer 30.+31.12.16) von 18–21 Uhr
Scheiberalp geöffnet

© designgruppe koop Rückholz

12. Projektschwerpunkte 2017f.

Projektschwerpunkte 2017 (Reihenfolge ohne Wertung)

- ⇒ Leitbild Tourismus Pfronten
(Erstellung und erste Umsetzungen)
- ⇒ Ergänzung Pfronten.de (englischsprachige Version)
- ⇒ Zertifizierung Europäisches Wanderdorf Pfronten
(Umsetzung Leitidee, Leitwanderweg, Orts- und Gastgeberzertifizierung, Angebots- und Produktentwicklung, Kommunikation und Marketing)
- ⇒ Radtourismus (Inszenierung/Beschilderung der Burgen- und Schlösser auf der B&Sradrunde Schlosspark Allgäu)
- ⇒ MTB Leitproduktentwicklung Allgäu – Tirol (INTERREG-Projekt)
- ⇒ Potentialermittlung und ggf. weitere Planung Fernradweg Lechtal (Steeg) – Wertach (Augsburg) über Pfronten (INTERREG-Projekt)
- ⇒ Erste Rezertifizierung PT Servicequalität Deutschland

Projektschwerpunkte 2017 (Reihenfolge ohne Wertung)

- ⇒ Angebots- und Produktentwicklung sowie Kommunikation für der Entwicklungsmaßnahmen Skizentrum
- ⇒ Beteiligung an der Entwicklung und Umsetzung „Mächlar“
- ⇒ Beteiligung an den Planungen zur touristischen Attraktivierung im Bereich Bahnhof Pfronten-Ried im Rahmen der städtebaulichen Entwicklung

13. Aufgabenbereiche von Pfronten Tourismus

1. Leitbild – Vision – Strategie
2. Angebots- und Produktentwicklung
3. Kooperationen
4. Infrastruktur
5. Qualitätssicherung
6. Gästeservice „Haus des Gastes“
7. Gastgeberservice „Haus des Gastes“
8. Werbung
9. Presse- und Öffentlichkeitsarbeit
10. Vertrieb
11. Reiseveranstaltertätigkeit
12. Veranstaltungen

Zertifizierung Team und TI Pfronten Tourismus: geprüfte Ausstattungs- und Servicequalität

Service Q seit 2013

geprüfte TI seit 2014

geprüfte DTV Klassifizierer seit 2001

Das Team von Pfronten Tourismus

Jan Schubert
Tourismusdirektor
Tel.: 08363 / 698-37
Fax: 08363 / 698-66
E-Mail: jan.schubert@pfronten.de

Jan Schubert -
Tourismusdirektor Pfronten

Marcella Sauer
Marketing
Tel.: 08363 / 698-39
Fax: 08363 / 698-66
E-Mail: marcella.sauer@pfronten.de

Marcella Sauer - Marketing
Pfronten

Nicole Blum
Leiterin Gästeinformation
Tel.: 08363 / 698-88
Fax: 08363 / 698-66
E-Mail: nicole.blum@pfronten.de

Nicole Blum - Leitung
Gästeinformation Pfronten

Kathi Goldstein
Gästeinformation
Tel.: 08363 / 698-88
Fax: 08363 / 698-66
E-Mail: kathi.goldstein@pfronten.de

Katharina Goldstein -
Gästeinformation Pfronten

Julia Fricke
Marketing
Tel.: 08363 / 698-17
Fax: 08363 / 698-66
E-Mail: julia.fricke@pfronten.de

Julia Fricke - Marketing
Pfronten

Michaela Antretter
Assistentin Direktion
Tel.: 08363 / 698-38
Fax: 08363 / 698-66
E-Mail: michaela.antretter@pfronten.de

Michaela Antretter -
Assistenz Direktion Pfronten

Ingrid Lichtblau
Gästeinformation
Tel.: 08363 / 698-88
Fax: 08363 / 698-66
E-Mail: ingrid.lichtblau@pfronten.de

Ingrid Lichtblau -
Gästeinformation Pfronten

Sabine Klotz
Gästeinformation
Tel.: 08363 / 698-88
Fax: 08363 / 698-66
E-Mail: sabine.klotz@pfronten.de

Sabine Klotz -
Gästeinformation Pfronten

Karin Richter
Vermieterservice, Gästeinformation
Tel.: 08363 / 698-88
Fax: 08363 / 698-66
E-Mail: karin.richter@pfronten.de

Karin Richter -
Vermieterservice Pfronten

Johannes Babel
Vermieterservice, Eishalle
Tel.: 08363 / 698-88
Fax: 08363 / 698-66
E-Mail: johannes.babel@pfronten.de

Johannes Babel -
Gästeinformation Pfronten

Sabine Einsiedler
Klassifizierung, Gästeinformation
Tel.: 08363 / 698-88
Fax: 08363 / 698-66
E-Mail: sabine.einsiedler@pfronten.de

Sabine Einsiedler -
Gästeinformation Pfronten

Dieter Eckart
Technischer Service

Dieter Eckart - Technischer
Service Pfronten

Matthias Scholz
Technischer Service

Matthias Scholz - technischer
Service Pfronten

Julian Knacker
Marketing
Tel.: 08363 / 698-39
Fax: 08363 / 698-66
E-Mail: julian.knacker@pfronten.de

Julian Knacker - Marketing
Pfronten